



**Kaufland**

**HIER BIN  
ICH RICHTIG**



**KNÜLLER-PREIS**

Span./niederl. Gurke, lose Kl. I Stück  
nur **0.39**

VON DONNERSTAG, 25.04.2024 BIS DIENSTAG, 30.04.2024



**RICHTIG FRISCH  
RICHTIG KNUSPRIG**

Mehrmals täglich frisch gebacken, beste Qualität, erhältlich in unserer Bäckerei!

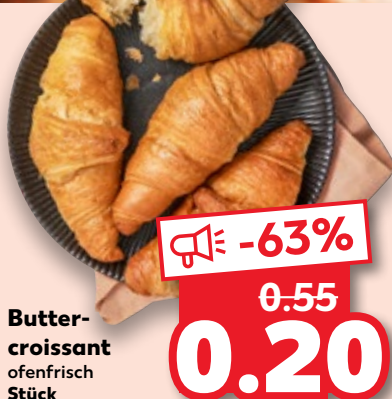

Buttercroissant  
ofenfrisch Stück

**-63%**  
0.55  
**0.20**



Weltmeisterbrot  
Mehrkornbrot aus Weizen, Roggen und Gerste, mit Leinsamen und Sonnenblumenkernen  
750-g-Stück (1 kg = 1.59)

**-40%**  
1.99  
**1.19**



**K-PURLAND**  
Steak Mexico Style vom Schweine Nacken/-kamm, würzig mariniert, 2 x 2 Stück  
750-g-Packg. (1 kg = 6.26)



**-24%**  
6.19  
**4.69**



**EXQUISIA**  
oder MIREE  
Frischkäsezubereitung versch. Sorten, Magerstufe - Doppelrahstufe  
je 135 - 200-g-Packg. (1 kg = 4.75 - 7.04)

**-49%**  
1.89  
**0.95**



**BARILLA**  
Classic Pasta aus Hartweizengrieß, ohne Ei, versch. Sorten  
je 500-g-Packg. (1 kg = 1.70)

**-59%**  
2.09  
**0.85**



**ORIGINAL WAGNER**  
Die Backfrische oder Big City Pizza versch. Sorten  
je 320 - 425-g-Packg. (1 kg = 4.69 - 6.22)

**KNÜLLER-PREIS**  
nur **1.99**



**COCA-COLA, FANTA, SPRITE** oder **MEZZO MIX**  
teilweise koffeinhaltig, versch. Sorten (+ 3.30 Pfand)  
je Ka. 12 x 1-l-PET-Fl. (1 l = 0.79)

Individuell kombinierbar  
**KNÜLLER-PREIS**  
nur **9.39**  
Card nur **8.99** (1 l = 0.75)



**HASSERÖDER**  
Premium Pils (+ 3.10 Pfand)  
Ka. 20 x 0,5-l-Fl. (1 l = 0.80)

**KNÜLLER-PREIS**  
nur **7.99**

\*Aktionsware kann aufgrund begrenzter Vorratsmengen bereits im Laufe des ersten Angebotstages ausverkauft sein. Abgaben nur in haushaltsüblichen Mengen und solange der Vorrat reicht. Alle Artikel ohne Deko. Abbildungen ähnlich. Irrtum vorbehalten. Für Druckfehler keine Haftung. Alle Filialangebote auch unter [filiale.kaufland.de](http://filiale.kaufland.de). Weitere Informationen zu Produktsiegeln finden Sie unter [kaufland.de/siegel](http://kaufland.de/siegel).



# KNÜLLER

AB DONNERSTAG, 25.04.



**Marokk./span.  
Kultur-  
heidelbeeren  
oder  
marokk./portug.  
Himbeeren**  
Kl. I  
je 125-g-Packg.  
(1 kg = 7.92)

**KNÜLLER-PREIS**

nur

**0.99**



**Südafrik./  
peruan.  
Avocados**  
»Hass«, Kl. I  
500-g-Netz  
(1 kg = 2.98)

**500-g-  
Netz**

**AKTION**

nur

**1.49**



**Ital./span.  
Cherryrispentomaten  
oder marokk.  
Minimatomaten**  
Kl. I  
je 500-g-Packg.  
(1 kg = 3.98)

**AKTION**

nur

**1.99**



**IGLO**  
**Schlemmer-Filet**  
Fisch-Filet mit versch. Auflagen  
je 380-g-Packg.  
(1 kg = 7.35)



**KNÜLLER-PREIS**

nur

**2.79**



**MILRAM**  
**Herzhafter  
Schnittkäse**  
Müritzer, Benjamin  
oder Leucht-  
feuer,  
in Scheiben,  
48 - 55 %  
Fett i. Tr.  
je 150-g-Packg.  
(1 kg = 9.94)

**-40%**

2.49

**1.49**

**Card -48%**

1.29

(1 kg = 8.60)



**GIOVANNI  
RANA**  
**Tradizionali  
oder Amore  
di Pesto**  
Cappelletti,  
Tortelloni  
oder Ravioli,  
versch. Sorten  
je 250-g-Packg.  
(1 kg = 11.16)

**-26%**

3.79

**2.79**

**Card -36%**

2.39

(1 kg = 9.56)

**Bis zu 25%  
RABATT**

auf alle Artikel  
von **LANGNESE**



**DELI  
REFORM**  
**Das Original**  
rein pflanzliche  
Margarine  
500-g-Becher  
(1 kg = 2.58)

**-41%**

2.19

**1.29**



**MÖVEN-  
PICK**  
**Frucht-  
joghurt**  
13 - 15 % Fett  
im Milchanteil,  
versch. Sorten  
je 150-g-Becher  
(1 kg = 4.60)

**-30%**

0.99

**0.69**

\*Aktionsware kann aufgrund begrenzter Vorratsmengen bereits im Laufe des ersten Angebotstages ausverkauft sein. Abgaben nur in haushaltsüblichen Mengen und solange der Vorrat reicht. Alle Artikel ohne Deko. Abbildungen ähnlich. Irrtum vorbehalten. Für Druckfehler keine Haftung.





**K-PURLAND**  
Rinder-  
hackfleisch  
zum Braten,  
ideal für Burger  
**500-g-Packg.**  
(1 kg = 5.98)

**KNÜLLER-PREIS**

nur  
**2.99**



**MAGGI**  
Fix oder  
Würzpaste  
für versch.  
Gerichte  
je **26 - 85-g-**  
Beutel  
(1 kg = 5.18 -  
16.93)

**KNÜLLER-PREIS**

nur  
**0.44**



**MIRÁCOLI**  
Spaghetti  
oder  
Maccaroni  
Klassiker, mit  
Tomatensauce  
je **356,2 -**  
**376,2-g-Packg.**  
(1 kg = 6.62 - 6.99)

**-28%**

**3.49**  
**2.49**



**THOMY**  
Reines  
Sonnenblumenöl  
reich an Vitamin E  
750-ml-Fl.  
(1 l = 3.32)

**-16%**

**2.99**  
**2.49**

**Card -33%**  
**1.99**  
(1 l = 2.66)



**HARRY**  
Vital + fit  
Mehrkorn-  
brot  
mit Leinsamen  
und Sonnen-  
blumenkernen,  
in Scheiben  
**500-g-Packg.**  
(1 kg = 2.58)

**-23%**

**1.69**  
**1.29**



**NESCAFÉ**  
Gold  
löslicher  
Bohnenkaffee,  
versch. Sorten  
je **200-g-Glas**  
(1 kg = 33.30)

**KNÜLLER-PREIS**

nur  
**6.66**



**K-CLASSIC**  
Koch-  
hinter-  
schinken  
gepökelt  
**200-g-Packg.**  
(1 kg = 6.95)

**KNÜLLER-PREIS**

nur  
**1.39**



**OATLY**  
Hafer-  
drink  
Barista  
Edition  
**1-l-Packg.**

**KNÜLLER-PREIS**

nur  
**1.69**



**SÜDZUCKER**  
Feiner  
Rübenzucker  
aus Süd-  
deutschland  
**1-kg-Packg.**

**-23%**

**1.69**  
**1.29**

# KNÜLLER

AB DONNERSTAG, 25.04.



**PURINA Gourmet Perle**  
Katzennahrung, versch. Sorten  
je 85-g-Beutel  
(1 kg = 5.77)

**-24%**  
0.65  
**0.49**



20 Rollen

**K-CLASSIC Toilettenpapier Soft**  
3-lagig  
Packg. = 20 x 200 Blatt

**AKTION**  
nur  
**6.99**\*



**VOLVIC Naturelle**  
natürliches Mineralwasser ohne Kohlensäure (+ 0.25 Pfand)  
**1,5-l-PET-Fl.**  
(1 l = 0.33)

**KNÜLLER-PREIS**  
nur  
**0.49**



**FUNNY-FRISCH Chipsfrisch**  
Kartoffelchips, versch. Sorten  
je 125 - 150-g-Packg.  
(1 kg = 7.40 - 8.88)

**-44%**  
1.99  
**1.11**



**AFTER EIGHT Hauchdünne Täfelchen**  
aus Zartbitterschokolade mit edler Füllung, versch. Sorten  
je 200-g-Packg.  
(1 kg = 7.45)

**Limited Edition**  
**-50%**  
2.99  
**1.49**



**HANUTA Haselnuss-Schnitten**  
knusprige Waffeln mit Kakaocreme und Haselnussstückchen  
10 St. = 220-g-Packg.  
(1 kg = 9.05)

**KNÜLLER-PREIS**  
nur  
**1.99**



**TROLLI Fruchtgummis**  
versch. Sorten  
je 150-g-Packg.  
(1 kg = 5.27)

**KNÜLLER-PREIS**  
nur  
**0.79**

zusätzlich



**Sofort-Rabatt**

beim Kauf von 4 Trolli-Artikeln (frei wählbar)

Mind. 4 Trolli-Artikel (aus dem gesamten Trolli-Sortiment) kaufen - zusätzlich 1 € Sofort-Rabatt bekommen. Nur jeweils ein Coupon pro Kauf einlösbar. Barauszahlung und Rechtsweg sind ausgeschlossen. Nicht mit anderen Promotion-Aktionen kombinierbar. Verbreitung über Internet-Portale und sonstige Vervielfältigung sind untersagt. Gültig in allen deutschen Kaufland-Filialen. **Coupon** gültig bis 18.05.2024. Aktionspreis vom 25.04.2024 bis 01.05.2024 gültig.



**Bis zu 20% RABATT**

auf alle Artikel von **NUTELLA**





✓ Drink der Influencer und Boxer Logan Paul und KSI



**PRIME Drink**  
versch. Sorten, z. B. Blue Raspberry (+ 0,25 Pfand) je **0,5-l-PET-Fl.** (11 = 3,98)

**AKTION**  
nur **1.99**\*

✓ Das alkoholische Mischgetränk von Streaming-Star und Entertainer Knossi



**ALGE To Go**  
alkoholisches Mischgetränk, Rum-Cola, oder Vodka-Lime, je 10 Vol. % (+ 0,25 Pfand) je **0,33-l-Dose** (11 = 5,70)

**AKTION**  
nur **1.88**\*

Kaufland **Card**

**PFANNER**  
Soft-Getränk versch. Sorten je 1-l-Packg.

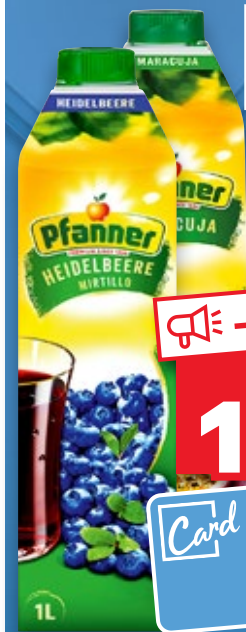

**-40%**

1.99

**1.19**

**Card -50%**  
**0.99**



**ROT-KÄPPCHEN**  
Fruchtsecco versch. Sorten, auch alkoholfrei je **0,75-l-Fl.** (11 = 3,72)

**KNÜLLER-PREIS**

nur

**2.79**



**SÖHNLEIN**  
Brillant Sekt versch. Sorten je **0,75-l-Fl.** (11 = 3,59)

**KNÜLLER-PREIS**

nur

**2.69**



**SPATEN MÜNCHEN**

**-31%**

18.99

**12.99**

**SPATEN Münchner Hell**  
feinwürzig, vollmundig und mild (+ 3,10 Pfand) Ka. 20 x 0,5-l-Fl. (11 = 1,30)

**Glas gratis\***



**METAXA 7 Sterne**  
griech. Branntweinspezialität, 40 Vol. % **0,7-l-Fl.** (11 = 19,99)

**KNÜLLER-PREIS**

nur

**13.99**



**CAMPARI Bitter**  
ital. Aperitif mit trockenem, angenehm bitterem Geschmack, ideal für Cocktails und Longdrinks, 25 Vol. % **0,7-l-Fl.** (11 = 15,70)

**-31%**

15.99

**10.99**



**JACK DANIEL'S**  
Tennessee-Whiskey Original, mit kraftvollem, würzigem Geschmack, oder Honey, 35 - 40 Vol. % je **0,7-l-Fl.** (11 = 22,85)

**-20%**

19.99

**15.99**

**Card -25%**  
**14.99**  
(11 = 21,42)

# SPAR

## WOCHENENDE

FREITAG, 26.04. BIS SAMSTAG, 27.04.



**LANDLIEBE**  
Butter oder Die Streichzarte  
rahmig-frisch, ungesalzen  
je 250-g-Packg.  
(1 kg = 5.96)

**-46%**  
~~2.79~~  
**1.49**



**MELITTA**  
Barista  
Crema  
ganze Bohnen,  
lecker als  
Caffè Crema,  
Milchkaffee oder  
Café au Lait  
1-kg-Beutel

**-35%**  
~~13.99~~  
**8.99**



**MÖNCHS-  
HOF**  
Kellerbier,  
Naturradler  
oder  
Original  
Naturradler  
auch  
alkoholfrei  
(+ 4.50 Pfand)  
je Ka.  
20 x 0,5-l-FI.  
(1 l = 1.30)

**KNÜLLER-Preis**  
nur  
**12.99**  
**Card** nur  
**10.99**  
(1 l = 1.10)



**K-PURLAND**  
Rinderhüfte  
am Stück,  
mind. 14 Tage  
gereift,  
als Braten,  
Steaks  
oder für  
Fondue  
(1 kg =  
13.78)

**AKTION**  
z. B.  
870-g-Packg.  
**11.99**\*



**WILTMANN**  
Salami-  
Spezialitäten  
versch. Sorten  
je 50 -  
80-g-Packg.  
(1 kg = 13.63 -  
21.80)

**KNÜLLER-Preis**  
nur  
**1.09**



**LEIBNIZ**  
Cream  
Butterkekse mit  
Cremefüllung,  
versch. Sorten  
je 190 -  
228-g-Packg.  
(1 kg =  
5.66 - 6.79)

**-43%**  
~~2.29~~  
**1.29**





**Span./ital. Broccoli**  
 Kl. I  
 500-g-Packg.  
 (1 kg = 1.98)

**AKTION**  
 nur **0.99**\*



**Span. Paprika, rot**  
 Kl. I  
 500-g-Packg.  
 (1 kg = 2.98)

**AKTION**  
 nur **1.49**\*



**Span./dtSCH. Mini-Romana-salat**  
 Kl. I  
 2-St.-Packg.

**AKTION**  
 nur **0.79**\*



Mit Permanentfilter

**SWITCH ON® Fritteuse »DF-F0001«**  
 Behälter für max. 3 l, Temperatur bis 190 °C, max. 2.200 W, 3 Jahre Garantie je

**-25%**  
 39.99  
**29.99**\*

✓ Passt unter gängige Vollautomaten und Kapsel-/Padmaschinen



**EMSA Thermobecher »Travel Mug Compact«**  
 aus doppelwandigem Edelstahl, Soft-Touch-Manschette, hält bis 3 h heiß bzw. 6 h kalt, spülmaschinengeeignet, ca. 300 ml, ca. 15 cm je

**-50%**  
 UVP 25.99  
**12.99**\*

# JETZT SCHON AN DEN 1. MAI DENKEN

Aktionspreise gültig seit 18.04. bis 30.04.

**BITBURGER Premium Pils**  
 (+ 3.10 Pfand)  
 Ka. 20 x 0,5-l-Fl.  
 (1 l = 1.00)

**KNÜLLER**  
 nur **9.99**

**K-CLASSIC Bratwurst**  
 gebrüht, in einer essbaren Hülle aus Rinderkollagen, Spitzenqualität  
**10 St. = 1-kg-Packg.**

**-16%**  
**5.99**  
**4.99**

**Bis zu 20% RABATT**  
 auf ungekühlte Grillsaucen, Ketchup und Senf

**Haltungsform**  
 1 2 3 4  
 StallhaltungPlus  
 haltungsform.de

**AKTION**

**\*ARTIKEL NUR AN ENTSPRECHENDER FRISCHETHEKE ERHÄLTlich (SIEHE RÜCKSEITE).**

**AB DONNERSTAG, 25.04.**

**Haltungsform**  
1 2 3 4  
StallhaltungPlus  
haltungsform.de



**TILLMAN'S Schnitzeltasche vom Schwein**  
gefüllt mit Emmentaler und Salami, paniert  
**3 St. = 500-g-Packg.**  
(1 kg = 7.98)

**AKTION**

nur **3.99\***

# DIE GROSSE ALPEN-WOCHE



**ZIMMERMANN Bierwurstkugel**  
lecker-deftig  
**500-g-Stück**  
(1 kg = 7.98)

**-20%**  
4.99  
**3.99**

✓ Luftgetrocknet



**K-FAVOURITES Tyrolini**  
nach Art einer Kaminwurzen, in den Sorten mild, würzig oder scharf  
**je 90-g-Packg.**  
(1 kg = 19.89)

**KNÜLLER**  
nur **1.79**



**WIESBAUER Österr. Wurstspezialitäten**  
versch. Sorten  
**je 80-g-Packg.**  
(1 kg = 18.63)

**KNÜLLER**  
nur **1.49**

**Card** nur **1.19**  
(1 kg = 14.88)



**ERHÄLTlich AN DER FRISCHETHEKE**

**BERGADER Bavaria blu oder Bonifaz<sup>1</sup>**  
Weichkäse mit Weiß- und Blauschimmel oder mit weißem Edelschimmelmantel, versch. Sorten, 70 % Fett i. Tr.  
**je 100 g**

**KNÜLLER**  
nur **1.49**



**ERHÄLTlich AN DER FRISCHETHEKE**

**ZIMMERMANN Allgäuer Bergkräuter-Schinken<sup>1</sup>**  
aus Deutschland  
**100 g**

**-44%**  
2.69  
**1.49**



Kaufland



**MEGGLE Laugenbaguette**  
mit Kräuterbutter  
**160-g-Packg.**  
(1 kg = 7.44)

**KNÜLLER**  
nur **1.19**

**Card** nur **0.99**  
(1 kg = 6.19)



**K-CLASSIC Limburger**  
20 - 40 % Fett i. Tr., von Natur aus laktosefrei  
**je 200-g-Stück**  
(1 kg = 8.45)

**-22%**  
2.19  
**1.69**



**BAD REICHENHALLER Alpensalz**  
aus reiner Alpensole  
**500-g-Packg.**  
(1 kg = 1.18)

**-21%**  
0.75  
**0.59**



**VÖSLAUER Erfrischungsgetränk**  
versch. Sorten (+ 0.25 Pfand)  
**je 1-l-PET-Fl.**

**-33%**  
0.89  
**0.59**





ERHÄLTlich BEI UNSERER BÄCKEREI!

**Pizzasnack**  
»Hüttenstyle«  
herzhafter Snack mit Käse, Speck, Schinken und Zwiebeln  
Stück

**AKTION**  
nur **0.89\***



**SPREHE**  
**Hähnchenschnitzel**  
Wiener Art, extra dünn, gewürzt, mit klassischer Ei-Panade, einzeln entnehmbar  
**750-g-Beutel**  
(1 kg = 6.39)



**-23%**  
6.29  
**4.79**



**TULIP**  
**Schinken-Eisbein oder Grillhaxe** mit **Schwarte** gegart, besonders saftig  
je **600-g-Packg.**  
(1 kg = 6.65)

**-16%**  
4.79  
**3.99**

Kaufland **Card**

**HOMANN**  
Pellkartoffel-salat  
versch. Sorten  
je **400-g-Becher**  
(1 kg = 4.73)

**-24%**  
2.49  
**1.89**

**Card -40%**  
**1.49**  
(1 kg = 3.73)



**HENGLEIN**  
**Seidenknödel**  
Kloßteig aus gekochten Kartoffeln, ergibt 4 - 6 Klöße  
**750-g-Beutel**  
(1 kg = 2.66)

**-33%**  
2.99  
**1.99**



**K-CLASSIC**  
**Pfannengericht**  
Bratkartoffel-, Frikadellenpfanne oder Käsespätzle  
je **600-g-Packg.**  
(1 kg = 3.70)

**-23%**  
2.89  
**2.22**



**OMIS SCHNELLE KÜCHE**  
**Österr.**  
**Süßspeise**  
Riesen-Germknödel mit Sauerkirsch- oder Pflaumenmusfüllung oder Kaiserschmarren  
je **250 - 370-g-Packg.**  
(1 kg = 6.19 - 9.16)

**KNÜLLER**  
nur **2.29**

**OVOMALTINE**  
**Crunchy Cream**  
knuspriger Malz-Brot-aufstrich mit feinem Kakao-Geschmack, ohne Palmöl  
**380-g-Glas**  
(1 kg = 9.19)

**-22%**  
4.49  
**3.49**



**GURKTALER**  
**Der Milde Alpenkräuter**  
Likör mit Kräutern aus dem Gurktal, 27 Vol. %  
**0,7-l-Fl.**  
(1 l = 11.42)

**-27%**  
10.99  
**7.99**

**ALMDUDLER**  
**Kräuterlimonade**  
mit natürlichen Alpenkräutern, ohne künstliches Aroma  
(+ 0.25 Pfand)  
**1-l-PET-Fl.**

**-30%**  
1.59  
**1.11**



**PAULANER**  
**Hefe-Weißbier**  
naturtrüb  
(+ 3.10 Pfand)  
**Ka. 20 x 0,5-l-Fl.**  
(1 l = 1.40)

**KNÜLLER-PREIS**

nur **13.99**



**AUS UNSEREM SORTIMENT**

**\*ARTIKEL NUR AN ENTSPRECHENDER FRISCHETHEKE ERHÄLTlich (SIEHE RÜCKSEITE).**

**AB DONNERSTAG, 25.04.**

# WEIL UNS REGIONALITÄT AM HERZEN LIEGT

✓ *Dank kurzer Lieferwege  
gut für die Umwelt*

✓ *Stärkt Erzeuger  
und Produzenten*

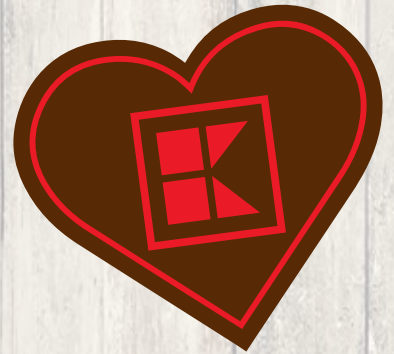

Leckere Rezeptideen  
für Eierspeisen unter  
[kaufland.de/rezepte](http://kaufland.de/rezepte)



[kaufland.de/kueken](http://kaufland.de/kueken)

**OBERMEIER**  
Frische Eier  
aus Bodenhaltung,  
HKL A, Größe M/L  
10-St.-Packg.



**BERCHTESGADENER LAND**  
Frische Bergbauern-Milch  
länger haltbar,  
3,5 % Fett  
1-l-Packg.

ERHÄLTlich AN  
DER FRISCHETHEKE

**-27%**

**1.79**

**WASNER**  
Knacker<sup>1</sup>  
100 g

**1.29**

**-11%**

**2.59**

**2.29**

**-20%**

**1.39**

**1.11**





**BURGIS**  
**Bayr. Knödelteig**  
**oder fränk.**  
**Kloßteig**  
 halb & halb,  
 100 % aus frischen,  
 regionalen Kartoffeln  
 je 750-g-Beutel  
 (1 kg = 2.12)

**-27%**  
 2.19  
**1.59**



**HOUDEK**  
**Kabanos**  
 heißgeräucherte  
 Salamispzialität,  
 Klassik oder Käse  
 je 2 St. =  
 150-g-Packg.  
 (1 kg = 13.27)

**-20%**  
 2.49  
**1.99**



**PENNINGER**  
**Blutwurz**  
 Kräuter-Likör,  
 vereint das  
 besondere Aroma  
 der Blutwurz-Pflanze  
 mit wertvollen  
 Kräutern, 50 Vol. %  
 1-l-Fl.

**KNÜLLER**  
 nur  
**19.99**



**WOLFER-  
 STETTER**  
**Export**  
**Hefeweizen**  
 (+ 3.10 Pfand)  
 Ka. 20 x 0,5-l-Fl.  
 (1 l = 1.50)

**-16%**  
 17.99  
**14.99**



**SONNENLAND**  
**Tafelwasser**  
 versch. Sorten  
 (+ 3.10 Pfand)  
 je Ka. 20 x 0,5-l-Fl.  
 (1 l = 0.56)

**KNÜLLER**  
 nur  
**5.59**



**ADEL-  
 HOLZENER**  
**St. Primus**  
**Heilwasser**  
 (+ 4.80 Pfand)  
 Ka. 12 x 0,75-l-Fl.  
 (1 l = 0.67)

**-20%**  
 7.49  
**5.99**



**HACKLBERG**  
**Urhell**  
**Jubiläumsbier**  
 (+ 3.10 Pfand)  
 je Ka. 20 x 0,5-l-Fl.  
 (1 l = 1.50)

**KNÜLLER**  
 nur  
**14.99**

## UNSER ENGAGEMENT FÜR DIE ZUKUNFT.

Mehr Klimaschutz, mehr Tierwohl,  
 weniger Plastik - wir machen den  
 Handel nachhaltiger. Greife zu  
 den nachhaltigeren Alternativen  
 in unserem Sortiment.  
 Weitere Infos unter  
[kaufland.de/nachhaltigkeit](https://www.kaufland.de/nachhaltigkeit)



**KAUFLAND**  
**FÜR MEHR**  
**NACHHALTIGKEIT**



# OBST & GEMÜSE

AB DONNERSTAG, 25.04.

## BEREIT FÜR DIE SPARGELZEIT?

Leckere Rezepte unter [kaufland.de/rezepte](http://kaufland.de/rezepte)



**Bioland**  
dtsch.  
Spargel,  
grün oder weiß  
Kl. II  
je 400-g-Packg.  
(1 kg = 12.48)



Bioland

**4.99**

**K-CLASSIC**  
Sauce  
Hollandaise  
ideal zu Spargel  
300-ml-Packg.  
(1 l = 2.30)



**-42%**

1.19

**0.69**



750 g



1000 g

**AKTION**

nur

**6.99**\*

**Dtsch.**  
Spargel  
grün oder  
weiß/violett,  
Kl. II  
je 750 -  
1000-g-Packg.  
(1 kg = 6.99  
- 9.32)



**LANGEWIESCHE**

Spargel-  
schinken  
in Scheiben  
100-g-Packg.  
(1 kg = 19.90)



**-20%**

2.49

**1.99**



**BOHEMIA**

Bräter  
aus Borosilikatglas,  
spülmaschinenge-  
eignet, ca. 3,2 und  
2,2 l, ca. B 35 x H 14 x  
T 20 cm  
je

**-66%**

~~UVP 29.95~~

**9.99**\*



**Dtsch.**  
Erdbeeren  
Kl. I  
400-g-Schale  
(1 kg = 8.73)

**AKTION**

nur

**3.49**\*



**Span.**  
Zitronen  
oder  
mexikan./brasil.  
Limette, lose  
Kl. I  
je Stück

**AKTION**

nur

**0.39**\*

**Ind.**  
Tafeltrauben,  
hell

Sorte laut  
Auszeichnung, Kl. I  
500-g-Packg.  
(1 kg = 2.58)

**AKTION**

nur

**1.29**\*

✓ Kernlos

✓ Neue Ernte

**Marokk./**  
senegal.  
Stangenbohnen  
Kl. I  
500-g-Packg.  
(1 kg = 3.58)

**AKTION**

nur

**1.79**\*



**Dtsch.**  
Möhren  
Kl. I  
1-kg-Schale

**AKTION**

nur

**0.99**\*

**Israel./**  
ägypt.  
Speise-  
frühkartoffeln  
verschiedene Koch-  
eigenschaften, aus-  
gewählte Sorten laut  
Auszeichnung,  
Qualität I  
je 2,5-kg-Sack  
(1 kg = 1.52)

**AKTION**

nur

**3.79**\*





**MICHEL SCHNEIDER**  
**Qualitätswein**  
 Grauburgunder-Rivaner, Char-  
 donnay oder Gewürztraminer-  
 Riesling, Pfalz/Rheinhessen  
 je 0,75-l-Fl.  
 (11 =  
 4.66)

**-30%**

**4.99**

**3.49**

**Card -40%**  
**2.99**  
 (11 = 3.99)



**ELO**  
**Spargeltopf**  
 aus Edelstahl, mit  
 Skala, für alle Herd-  
 arten und Spülma-  
 schine geeignet, ca.  
 Ø 16 x 21 cm (ca. 4 l)  
 je

**-68%**

**UVP 56.90**

**17.99\***



**Costa-rican.**  
**Bananen**  
 kg

**AKTION**

**nur**

**1.99\***



**Amerik.**  
**Süßkartoffeln,**  
 lose  
 kg

**AKTION**

**nur**

**1.99\***

**PFLANZEN**



**Wochen-  
 strauß**  
 versch.  
 Variationen  
 je

**nur**

**10.99\***



**Sonnenblume**  
 Topf Ø 12 cm  
 je

**nur**

**2.22\***



**1.99**



**2.22**



**6.99**



**1.49**

**Blüh-  
 pflanzen-  
 Mix**

z. B. Bitterwurz,  
 Polster-Phlox, Eisenkraut, Nelke  
 oder Schopflavendel, Topf Ø 9 - 18 cm  
 je

**ab**

**1.49\***



**11.99**

**12.99**

**2.99**



**Geranie**  
 versch. Sorten,  
 Topf Ø  
 10,5 - 12 cm  
 je

**Dipladenie**  
 versch. Farben als  
 Pyramide oder  
 Spalier, Topf Ø 17 cm  
 je

**ab**

**11.99\***

**1.69**

**ab**

**1.69\***



- ✓ 100 % biologisch abbaubar
- ✓ Besteht zum Großteil aus Sonnenblumenschalen
- ✓ Kann ohne Austopfen eingepflanzt werden

**Petunien oder Zauber-  
 glöckchen im  
 Pottburri-Topf**  
 versch. Farben,  
 Topf Ø 12 - 13 cm  
 je

**nur**  
**2.99\***

**DER TOPF ZUM  
 EINGRABEN!**



# AUS EIGENER HERSTELLUNG

## BESTER FLEISCHGENUSS SEIT 1964



**K-PURLAND**  
Schinkenbraten  
vom Schwein,  
zart und saftig  
kg

**KNÜLLER-PREIS**

nur  
**5.79**



**K-PURLAND**  
Rinderbraten  
Hals/Hohe Rippe  
vom Jungbullen,  
zum Braten am Stück  
oder für Gulasch  
kg

**-28%**

12.49  
**8.99**



**K-WERTSCHÄTZE**  
Schweine-  
rückensteak  
gewürzt, 4 Stück  
kg

**-25%**

9.99  
**7.49**

**FAIR VOM STALL  
BIS INS REGAL**



FÜR MEHR TIERWOHL

Unsere Sortimentsvielfalt  
für tierische Produkte aus  
verbesselter Haltung.  
Mehr unter [kaufland.de/  
k-wertschaetze](http://kaufland.de/k-wertschaetze)

**BIO-QUALITÄT**



**K-BIO**  
Schweine-  
schnittel  
saftig und zart,  
zum Braten,  
ideal zu Spargel  
**200-g-Packg.**  
(1 kg = 15.45)

**KNÜLLER**

nur  
**3.09**



**Haltungsform**StallhaltungPlus  
haltungform.de

# ERSTE KLASSE

## DAS SIND UNSERE PRIME CUTS

Viele Rezeptideen für den Grill  
unter [kaufland.de/grillrezepte](http://kaufland.de/grillrezepte)**K-PURLAND**  
**Nacken-/**  
**Kammkotelett**  
vom Schwein,  
mariniert, 8 Stück  
kg**-26%****7.49****5.49****Haltungsform**StallhaltungPlus  
haltungform.de**WERZ**  
**Grillies Puszta**  
**oder Asia Style**  
vom Schwein,  
mariniert, zum  
Braten und Grillen  
je **300-g-Pack.**  
(1 kg = 7.64)**-23%****2.99****2.29****K-PURLAND**  
**Rinderbraten**  
**Falsches Filet**  
vom Jungbullen,  
aus der Schulter,  
vakuumiert verpackt  
kg**-15%****11.89****9.99****WESTFALEN-**  
**LAND**  
**Clubsteak**  
von der deutschen  
Färse, ideal zum  
Braten und Grillen,  
mindestens 14 Tage,  
gereift  
(1 kg = 14.98)**KNÜLLER**

z. B. 500-g-Pack.

**7.49****Haltungsform**StallhaltungPlus  
haltungform.de**K-PURLAND**  
**Rib-Eye-Steak**  
vom Schwein,  
mariniert  
kg**AKTION**

nur

**5.99\*****Haltungsform**StallhaltungPlus  
haltungform.de**K-PURLAND**  
**Schweine-**  
**geschnetzeltes**  
mariniert, mit  
Brokkoli, Mais und  
Champignons,  
zum Braten  
**500-g-Pack.**  
(1 kg = 6.66)**AKTION**

nur

**3.33\*****Haltungsform**Außenklima  
haltungform.de**K-WERTSCHÄTZE**  
**Filetsteak**  
vom Jungbullen,  
mindestens  
21 Tage gereift,  
ideal zum Braten  
(1 kg = 29.95)**KNÜLLER**

z. B. 200-g-Pack.

**5.99****Haltungsform**StallhaltungPlus  
haltungform.de**K-PURLAND**  
**Grillrippe**  
versch.  
Marinaden  
je kg**KNÜLLER**

nur

**6.99**

AB DONNERSTAG, 25.04.



**Bockwurst**  
im Naturdarm  
100 g

**KNÜLLER-PREIS**

nur

**0.88**



**-27%**

**WIESENHOF**  
**Geflügelwurst**  
versch. Sorten  
je 100 g

**1.79**

**1.29**



**PONNATH**  
**Le Buffet**

**Tortensüße**  
feine Schinkenwürfel,  
Ei und Gemüse in  
Aspik  
100 g

**-20%**

**1.99**

**1.59**

## WURST-SPEZIALITÄTEN IN BEDienung

- ✓ Von unseren Metzgermeistern oder von sorgsam ausgewählten Lieferanten mit viel Leidenschaft hergestellt
- ✓ Aus nah und fern: Wurstspezialitäten aus der Region und beliebte Klassiker aus aller Welt
- ✓ Frisch aufgeschnittener Rohschinken schmeckt besonders zart und intensiv
- ✓ Von dick bis hauchdünn: Wir schneiden jede Stärke auf
- ✓ Wir beraten persönlich und stellen eine individuelle Auswahl unserer Spezialitäten zusammen



**Kalbsleberwurst**  
fein, mit Sahne  
100 g

**KNÜLLER**

nur

**0.77**



**-26%**

**BERSCHNEIDER**  
**Nusschinken**  
mild gesalzen und  
goldgelb geräuchert  
100 g

**2.69**

**1.99**

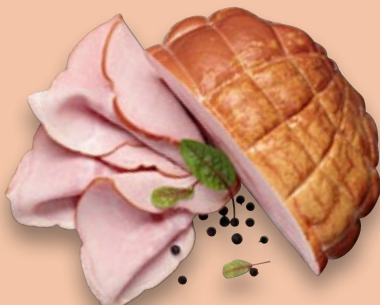

**ZIMMERMANN**  
**Gin-Schinken**  
saftig-zarter  
Schweineschinken  
aus Bayern  
100 g

**AKTION**

nur

**1.79\***



**KNÜLLER**

nur

**1.69**

**LANGE-**  
**WIESCHE**  
**Putenbrust**  
mit Paprika  
100 g





**HARDEGGER**  
**Gallus**  
**Grand Cru**  
 schweiz. Halbhart-  
 käse, aus frischer  
 Heumilch, 6 bis 8  
 Monate gereift,  
 mind. 53 % Fett i. Tr.  
**100 g**

**AKTION**  
 nur  
**1.99\***



**BONBEL**  
**Franz.**  
**Butterkäse**  
 geschmeidig  
 und cremig-mild,  
 50 % Fett i. Tr.  
**100 g**

**-50%**  
~~2.49~~  
**1.24**



**EMMI**  
**KALTBACH**  
**Le Gruyère AOP**  
 schweiz. Hartkäse  
 aus Rohmilch,  
 12 Monate gereift,  
 fruchtig-würzig,  
 49 % Fett i. Tr.  
**100 g**

**KNÜLLER**  
 nur  
**2.49**



**Apricot Peppers**  
 Mini-Paprika mit  
 Aprikosenfrischkäse,  
 fruchtig und frisch  
**100 g**

**KNÜLLER**  
 nur  
**1.59**



**Vacherin**  
**Fribourgeois**  
**AOP**  
 schweiz. Schnittkäse,  
 cremige Konsistenz,  
 perfekt geeignet  
 für Fondues,  
 45 % Fett i. Tr.  
**100 g**

**-25%**  
~~2.99~~  
**2.22**



**Le Petit**  
**Basque**  
 Schnittkäse  
 aus Schafsmilch,  
 leicht süßliche Note,  
 ideal dazu Rotwein,  
 mind. 50 % Fett i. Tr.  
**100 g**

**-22%**  
~~3.59~~  
**2.79**



**Weinblätter**  
 gefüllt mit Reis,  
 ideal als Vorspeise  
 oder Beilage zu  
 Fleischgerichten  
**100 g**

**KNÜLLER**  
 nur  
**0.99**

**BESTE FRISCHE**  
**GUTER GESCHMACK**

- ✓ Täglich frische Anlieferung
- ✓ Fortlaufende Qualitätskontrollen durch Experten und externe Institute
- ✓ Enge und vertrauensvolle Zusammenarbeit mit unseren Lieferanten

# FISCH IN SELBSTBEDIENUNG

AB DONNERSTAG, 25.04.

ARTIKEL NUR IN FILIALEN MIT FISCH IN SB ERHÄLTLICH (SIEHE RÜCKSEITE).



Tolle Rezeptideen unter [kaufland.de/fisch-rezepte](http://kaufland.de/fisch-rezepte)



**K-BLUE BAY**  
Kabeljau-  
rückenfilet  
ohne Haut  
250-g-Packg.  
(1 kg = 17.76)



**-11%**  
**4.99**  
**4.44**

# WURST & KÄSE IN SELBSTBEDIENUNG



**REINERT**  
**Schinken-Nuggetz**  
Gourmet-Katenschinkenwürfel,  
extra mager oder herzhaft  
je 3 x 50-g-Packg.  
(1 kg = 13.27)

**-33%**  
**2.99**  
**1.99**



**LANGEWIESCHE**  
**Krustenschinken**  
ofengebacken,  
ohne Gluten,  
ohne Laktose  
180-g-Packg.  
(1 kg = 13.84)

**-24%**  
**3.29**  
**2.49**



**FERDI FUCHS**  
**Cheese-Sticks oder**  
**Gouda-Scheiben**  
Mozzarella-Stangen zum Snacken oder  
Schnittkäse-Scheiben in Tierform,  
40 - 48 % Fett i. Tr.  
je 80-g-Packg.  
(1 kg = 17.38)

**KNÜLLER-PREIS**  
**nur**  
**1.39**

✓ Hergestellt in Bayern mit  
Fleisch aus Deutschland



**K-FAVOURITES**  
**Münchner**  
**Weißwurst**  
mit 20 % Kalbfleisch,  
mit Petersilie  
verfeinert  
240-g-Packg.  
(1 kg = 12.46)

**AKTION**  
**nur**  
**2.99\***



**EBERSWALDER**  
**Schweinezung**  
Spitzenqualität,  
gepökelt, in Scheiben  
100-g-Packg.  
(1 kg = 16.90)

**-22%**  
**2.19**  
**1.69**



**GALBANI**  
**Mascarpone**  
ital. Frischkäse,  
Doppelrahmstufe,  
mind. 80 % Fett i. Tr.  
250-g-Becher  
(1 kg = 11.96)

**KNÜLLER**  
**nur**  
**2.99**

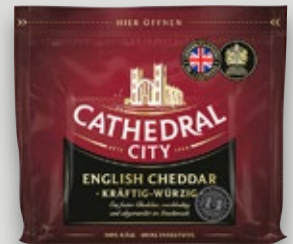

**CATHEDRAL**  
**CITY**  
**English Cheddar**  
kräftig-würziger  
Hartkäse,  
14 Monate gereift,  
48 % Fett i. Tr.  
200-g-Packg.  
(1 kg = 14.95)

**-23%**  
**3.89**  
**2.99**





Haltungsform  
1 2 3 4  
StallhaltungPlus  
haltungform.de



**K-PURLAND**  
**Hähnchen-**  
**Minsteaks**  
aus dem Brustfilet  
**800-g-Großpackg.**  
(1 kg = 8.12)

**XXL**

**AKTION**  
nur  
**6.49\***

# GEFLÜGEL IN SELBSTBEDIENUNG



Haltungsform  
1 2 3 4  
StallhaltungPlus  
haltungform.de



**K-PURLAND**  
**Hähnchenflügel**  
natur, HKL A  
**550-g-Packg.**  
(1 kg = 4.04)

**KNÜLLER**  
nur  
**2.22**



Haltungsform  
1 2 3 4  
StallhaltungPlus  
haltungform.de



**K-PURLAND**  
**Puten-**  
**Hackfleisch**  
küchenfertig, zum  
Braten, vorgewürzt  
**500-g-Packg.**  
(1 kg = 5.58)

**-10%**  
**3.11**  
**2.79**



**EXQUISA**  
**Fitline Protein,**  
**Skyr Vanille**  
oder **Zero**  
Friskäse-  
zubereitung,  
versch. Sorten  
je **400-g-Becher**  
(1 kg = 3.73)

**-25%**  
**1.99**  
**1.49**



**OATLY**  
**Oatgurt**  
vegane Joghurt-  
Alternative auf  
Haferbasis,  
Erdbeere oder Vanille  
je **350-g-Becher**  
(1 kg = 5.12)

**-28%**  
**2.49**  
**1.79**

## FRISCH & GEKÜHLT



**MÜLLER**  
**Doppel-Decker**  
oder  
**Wackelpudding**  
versch. Sorten  
je **4 x 125-g-Becher**  
(1 kg = 1.98)

**-33%**  
**1.49**  
**0.99**



**ALPRO**  
**Joghurt-**  
**alternative**  
**Natur**  
rein pflanzlich,  
auf Sojabasis,  
versch. Sorten,  
z. B. ohne Zucker,  
Skyr Style oder  
Not Y\*gurt  
je **400-g-Becher**  
(1 kg = 3.73)

**-25%**  
**1.99**  
**1.49**



**HUEL**  
**Trinkmahlzeit**  
Chocolate  
oder Vanille,  
mit Vitaminen  
und Mineralien,  
vegan und glutenfrei  
(+ 0.25 Pfand)  
je **500-ml-Fl.**  
(1 l = 5.98)

**-21%**  
**3.79**  
**2.99**



**MILKA**  
**Schoko-Snack**  
oder **OREO**  
**Milk-Snack**  
Riegel mit leckerer  
Milchcreme  
je **4 St. =**  
**108 - 116-g-Packg.**  
(1 kg = 12.85 - 13.80)

**-25%**  
**1.99**  
**1.49**



**TANTE FANNY**  
**Frischer**  
**Flamm-**  
**kuchenteig**  
backfertig auf  
Backpapier gerollt,  
ca. 40 x 24 cm  
**260-g-Rolle**  
(1 kg = 5.35)

**-30%**  
**1.99**  
**1.39**



**NOA oder**  
**EXQUISA**  
**Veganer**  
**Brotaufstrich**  
versch. Sorten  
je **150 - 175-g-Becher**  
(1 kg = 10.23 - 11.94)

**KNÜLLER**  
nur  
**1.79**



**HENGLEIN**  
**Gnocchi**  
Kartoffelklößchen  
**500-g-Packg.**  
(1 kg = 3.98)

**KNÜLLER**  
nur  
**1.99**

# TIEFKÜHLKOST

AB DONNERSTAG, 25.04.



## ESCAL

### King Prawns

rohe, geschälte Garnelen, Provençal mit Kräuter Knoblauch-Würzung oder pur in Salzlake mariniert je 225 - 250-g-Packg. (1 kg = 11.96 - 13.29)

KNÜLLER-PREIS

nur

**2.99**



## JÜTRO Breakfast Topper

Früchtemischung, ideal fürs Müsli, Joghurt, Desserts oder Eis  
350-g-Packg. (1 kg = 4.55)

-20%

1.99

**1.59**



Abbildungsbeispiel

**Junge Ente** mit Innereien, bratfertig, ca. 1,6 - 2,8-kg-Stück kg (entspr. z. B. für ein 2-kg-Stück 7.58)

-15%

4.49

**3.79**



## TILLMAN'S

### Toasty

Snack zum Toasten, Hähnchenbrustfilet 280-g-Packg. (1 kg = 9.97)

-24%

3.69

**2.79**



## IGLO

### Gemüse

Gartenerbsen oder Prinzessbohnen je 400-g-Packg. (1 kg = 4.48)

-35%

2.79

**1.79**

# FRÜHSTÜCK



**NESQUIK**  
Kakao-Getränkpulver  
Original  
350-g-Beutel  
(1 kg = 5.69)

**-33%**

2.99

**1.99**



## LANGNESE

Bienenhonig Sommerblüte goldklar oder Landhonig goldcremig je 500-g-Glas (1 kg = 7.98)

Kaufland

Card

-20%

4.99

**3.99**

Card -33%

**3.33**

(1 kg = 6.66)

✓ Mit hochwertigen Zutaten



## K-FAVOURITES

### Gourmet-Müsli

Triple Choc, Himbeer, White Choc, Honig & Nuss oder Frucht & Nuss je 500-g-Beutel (1 kg = 3.98)

-23%

2.59

**1.99**



## GRAFSCHAFTER

Goldsaft Zuckerrübensirup der herzhaft-süße Brotaufstrich 450-g-Becher (1 kg = 2.87)

-27%

1.79

**1.29**



## EDUSCHO Lieblingskaffee

vollmundig und intensiv, gemahlen 500-g-Packg. (1 kg = 8.98)

AKTION

LIEBLINGS  
KAFFEE

nur

**4.49\***





# BÄCKEREI



**Knoblauch-Olivenkrusti**  
knuspriges Weizenbrötchen mit 12 % Oliven und einer Knoblauchzubereitung sowie nativem Olivenöl verfeinert  
Stück

**AKTION**  
nur **0.59**



**Doppelbrötchen**  
doppelseitiges Weizenbrötchen, ideal zum Teilen  
Stück

**KNÜLLER**  
nur **0.25**



**Hot Dog**  
Weizenbaguettebrötchen mit Würstchen, Käse, Gurken, Senf und Röstzwiebeln  
Stück

**KNÜLLER**  
nur **0.99**



**Sonnenblumen-vollkornbrot**  
Roggenweizen-vollkornbrot mit Sonnenblumenkernen  
1-kg-Stück



**-25%**  
**1.99**  
**1.49**



**MAGGI Guten Appetit! Suppe**  
versch. Sorten, ergeben 3 - 4 Teller (750 - 1.000 ml) je Beutel (11 = 0.59 - 0.79)



**KNÜLLER**  
nur **0.59**



**MAGGI Knödel**  
Kartoffel-Knödel Halb & Halb oder Semmel-Knödel, im Kochbeutel je 6 St. = 200-g-Packg. (1 kg = 8.45)



**-26%**  
**2.29**  
**1.69**

# NÄHRMITTEL



**BARILLA Pasta-Sauce**  
Pomodoro Ricotta, Bolognese, Verdure oder Olive Mediterranee je 400-g-Glas (1 kg = 7.48)

**-28%**  
**4.19**  
**2.99**



**BUCKI Frischeier-Nudeln**  
versch. Ausformungen je 1-kg-Beutel

**KNÜLLER**  
nur **3.79**



**BRÄNDLE Vita-Rapsöl oder BIOVIT Bio-Sonnenblumenöl**  
vielfältig einsetzbar je 500 - 750-ml-Fl. (11 = 3.99 - 5.98)

**-16%**  
**3.59**  
**2.99**



**K-CLASSIC Frittieröl**  
hochwertig, hochehitzzbar 2-l-Fl. (11 = 1.50)

**2-l-Fl.**  
**-33%**  
**4.49**  
**2.99**



**K-CLASSIC Royal Nuts**  
Edelnuss-Mischung mit Mandeln, Haselnuss-, Cashew- und Walnusskernen 200-g-Packg. (1 kg = 8.95)

**KNÜLLER**  
nur **1.79**

**Bis zu 30% RABATT**  
auf alle Gewürze von **WAGNER**

# SNACKS & SÜSSWAREN

AB DONNERSTAG, 25.04.



**NESTLÉ**  
**Smarties**  
 Schokolinsen mit Zuckerüberzug,  
 auch mit weißer Schokolade  
 je **120 - 130-g-Riesenrolle**  
 (1 kg = 9.16 - 9.92)

**KNÜLLER-PREIS**

nur  
**1.19**



**STORCK**  
**Knoppers Minis**  
 knusprige Milch-  
 Haselnuss-Schnitten  
**18 St. = 200-g-Beutel**  
 (1 kg = 9.95)

**-28%**

~~2.79~~  
**1.99**

# WEIN & SPIRITUOSEN

**BARON PHILIPPE DE ROTH-SCHILD**  
**Bordeaux Rouge, Rosé oder Blanc AOC**  
 Frankreich, z. B. Bordeaux Rouge: Kirsche, Himbeere, weiche Tannine je **0,75-l-Fl.** (1 l = 6.66)



**-28%**  
~~6.99~~  
**4.99**

**WZG MÖGLINGEN**  
**Württembergischer Rebsortenwein**  
 Qualitätsweine, Württemberg, z. B. Trollinger halbtrocken: weich, nussig, angenehm fruchtig je **0,75-l-Fl.** (1 l = 4.66)



**-32%**  
~~5.49~~  
**3.49**

**ALLURE**  
**Pinot Grigio oder Merlot Rosé**  
 Italien, z. B. Pinot Grigio: blumig, frisch, ausgewogen, passt zu Antipasti oder als Aperitif je **0,75-l-Fl.** (1 l = 5.32)



**KNÜLLER**  
 nur  
**3.99**

**MARTIN SCHONGAUER**  
**Grau- oder Weißburgunder**  
 Qualitätsweine, Baden, z. B. Grauburgunder: feinfruchtig, frisch, nussig je **0,75-l-Fl.** (1 l = 5.32)



**KNÜLLER**  
 nur  
**3.99**

**NORDBRAND**  
**Cocktail**  
 Piña Colada oder Sex on the Beach, 15 Vol. % je **0,7-l-Fl.** (1 l = 5.70)



**-20%**  
~~4.99~~  
**3.99**

**VERPOORTEN**  
**Eierlikör**  
 20 Vol. % **0,7-l-Fl.** (1 l = 15.70)



**KNÜLLER**  
 nur  
**10.99**

**FERNET-BRANCA**  
**Kräuterbitter**  
 mit 27 Kräutern und Gewürzen hergestellt, im Eichenfass gereift, 35 Vol. % **0,7-l-Fl.** (1 l = 17.13)



**-25%**  
~~15.99~~  
**11.99**

**ZOLADKOWA**  
**De Luxe Premium-Wodka**  
 aus Polen, durch besonderen Destillationsprozess besonders mild und rein, 37,5 Vol. % **0,7-l-Fl.** (1 l = 11.42)



**-27%**  
~~10.99~~  
**7.99**

**THE SINGLETON**  
**Single Malt Scotch Whisky**  
**12 Jahre**  
 in Eichenfässern gereift, mit süßen und fruchtigen Noten, weich und vollmundig, 40 Vol. % **0,7-l-Fl.** (1 l = 32.85)



**-23%**  
~~29.99~~  
**22.99**



**Verpoorten-Fläschchen gratis\***



**VERPOORTEN Eierlikör-Pralinés** aus Vollmilch- oder Zartbitterschokolade, mit flüssiger Eierlikör-Füllung je **120-g-Packg.** (1 kg = 37.42)

**AKTION**

nur **4.49\***



**23 x Familienerlebnisse beim Supercup**

Mit je einem Platz als Einlauf-, oder Trophäenkind!



Bis zu 4 Personen, inkl. Tickets, Rahmenprogramm, An-/Abreise, Übernachtung und Verpflegung.



**MILKA Gebäck** versch. Sorten je **150 - 260-g-Packg.** (1 kg = 6.50 - 11.27)

**KNÜLLER**

nur **1.69**

Teilnahme bis 12.05.2024 unter [kaufland.de/gewinnspiele](http://kaufland.de/gewinnspiele). Teilnahmeberechtigt sind ausschließlich Eltern mit Kindern zwischen 8 und 12 Jahren, die einen ständigen Wohnsitz in Deutschland bzw. in Belgien, DEU, AUT, BEL, CHE, CZE, DNK, FRA, LUX, NLD oder POL.

✓ Enthält viele wertvolle Vitamine, Mineralien und Antioxidantien

✓ Schmeckt pur, als Schorle oder auch leicht erwärmt



**GRANDLAVIE Aronia-Saft** aus Aroniasaftkonzentrat, 100 % Fruchtgehalt, **0,75-l-Fl.** (11 = 3.99)

**-28%**

**4.19**  
**2.99**



**VEGAN**



**K-BIO Bio-Kokoswasser** natur **0,33-l-Packg.** (11 = 3.37)

**-23%**

**1.45**  
**1.11**

**GETRÄNKE**

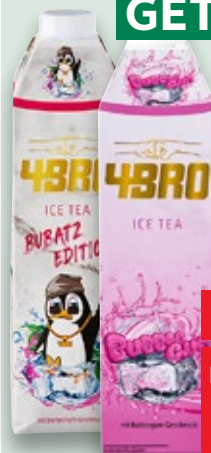

**4BRO Ice Tea** versch. Sorten, z. B. Bubble Gum oder Bubatz Drachenfrucht je **1-l-Packg.**

**KNÜLLER**

nur **0.99**



**DREH UND TRINK Erfrischungsgetränk** versch. Sorten je **0,2-l-PET-Fl.** (11 = 3.45)

**-22%**

**0.89**  
**0.69**



**ALMDUDLER oder PFANNER Sirup** Almdudler, IceTea Pfirsich oder Der Grüne zum Selbermischen je **0,7-l-Fl.** (11 = 4.28)

**-25%**

**3.99**  
**2.99**



**FELDSCHLÖSSCHEN Mixx Orange-Kola** koffeinhaltige Limonade (+ 0.25 Pfand) **0,33-l-Dose** (11 = 1.19)

**-20%**

**0.49**  
**0.39**



**BECK'S Pils oder Gold** (+ 3.10 Pfand) je **Ka. 20 x 0,5-l-Fl.** (11 = 1.10)

**KNÜLLER**

nur **10.99**

Kaufland **Card** NOCH MEHR SPAREN!

**EINFACH COUPON AKTIVIEREN<sup>1</sup>**

**Coupon gültig vom 25.04. - 01.05.2024**

**-20%**

Sortimentsrabatt auf Eistee

+ Jetzt aktivieren

<sup>1</sup>Coupon für Kaufland Card Mitglieder nach Aktivierung einmalig einlösbar. Weitere Infos in der Kaufland-App oder unter [kaufland-card.de/coupons](http://kaufland-card.de/coupons).

# DROGERIE

AB DONNERSTAG, 25.04.

## SCHWARZKOPF

### Taft

Haarlack, -spray oder Schaumfestiger, versch. Sorten  
je 150 - 250-ml-Dose  
(11 = 11.80 - 19.67)



KNÜLLER-PREIS

nur

**2.95**

**SCHAUMA**  
Shampoo  
oder  
Spülung  
versch. Sorten  
je 250 -  
400-ml-Fl.  
(11 = 3.48 -  
5.56)



KNÜLLER

nur

**1.39**



**AXE**  
Duschgel  
versch. Sorten  
je 250-ml-Fl.  
(11 = 9.16)

-13%

2.65

**2.29**

**NIVEA**  
Shampoo  
oder  
Spülung  
versch. Sorten  
je 200 -  
250-ml-Fl.  
(11 = 8.76 - 10.95)



-10%

2.45

**2.19**

**DOVE**  
Deo-Spray  
versch. Sorten  
je 150-ml-Dose  
(11 = 13.27)



KNÜLLER

nur

**1.99**



**NIVEA**  
Tagespflege-  
Creme Q10  
Power oder Energy,  
Anti-Falten-Creme  
mit Q10, LSF 15  
je 50-ml-Tiegel  
(11 = 199.80)

KNÜLLER

nur

**9.99**



ZUSÄTZLICH  
**25% SPAREN!**  
ZUM MUTTERTAG

FÜR  
*Mama*  
NUR DAS BESTE!

Beim Kauf einer NIVEA Tages- und Nachtpflege (gilt auf alle NIVEA Gesichtspflege-Serien) und Vorlage dieses Original-Coupons erhalten Sie zusätzlich einen Rabatt von 25 % direkt an der Kasse. Nur ein Coupon pro Einkauf einlösbar. Keine Barauszahlung möglich. Nicht mit anderen Promotion-Aktionen kombinierbar. Gültig in allen deutschen Kaufland-Filialen. Coupon gültig bis 12.05.2024. Aktionspreis vom 25.04. bis 01.05.2024 gültig.



**KNEIPP**  
Aroma-Pflege-  
schaumbad  
versch. Sorten  
je 400-ml-Fl.  
(11 = 7.48)



KNÜLLER

nur

**2.99**

Card nur  
**2.49**  
(11 = 6.23)

**Familien-MOMENTE**  
by Kaufland  
Unser Angebot  
für kleine Helden



**BEVOLA®**  
Baby-Windeln  
versch. Größen  
je 68 - 84-St.-Packg.  
(pro Stück = 0.10 - 0.14)

-16%

10.79

**8.99**



**CESAR**  
Hundenahrung  
versch. Sorten  
je 150-g-Schale  
(1 kg = 5.00)

-15%

0.89

**0.75**



**K-CLASSIC**  
Kauröllchen-  
Katzensnack  
versch. Sorten  
je 10 St. =  
50-g-Packg.  
(1 kg = 15.80)

-16%

0.95

**0.79**





**K-CLASSIC**  
Voll- oder Color-  
waschmittel-  
Caps

stark gegen Flecken,  
frischer Duft  
je 20 St. =  
498-g-Packg.  
(pro Anwendung  
= 0.18)

**-13%**  
**4.05**  
**3.49**



**WEISSER RIESE**  
Waschmittel

Universal Pulver 2,5 kg  
oder versch. Sorten  
Gel 2,25 l,  
= 50 Anwendungen  
je  
(pro Anwendung  
= 0.16)

**-10%**  
**8.95**  
**7.99**

**KUSCHELWEICH**

**Weichspüler**  
versch. Sorten, z. B. Sanft & Mild,  
= 38 Anwendungen  
je 1-l-Fl.  
(pro Anwendung = 0.04)



**KNÜLLER-PREIS**  
nur  
**1.49**

Biozidprodukte vorsichtig verwen-  
den. Vor Gebrauch stets Etikett  
und Produktinformationen lesen.



**IMPRESAN**  
Hygiene-Spüler  
zur Wäschedes-  
infektion, Universal  
oder Sensitiv,  
= 18 Anwendungen  
je 1,5-l-Fl.  
(pro Anwendung =  
0.14)

**-28%**  
**3.45**  
**2.45**



**VANISH**  
Oxi Action  
Fleckenferner-Pulver,  
auch für Weißes  
je 1,125-kg-Dose  
(1 kg = 7.55)

**KNÜLLER**  
nur  
**8.49**



**DER**  
**GENERAL**  
Allzweck-  
reiniger  
Bergfrübling,  
Frische Zitrone  
oder Aloe Vera  
je 750-ml-Fl.  
(1 l = 2.12)

**KNÜLLER**  
nur  
**1.59**



**WC-  
FRISCH**  
Duftspüler  
Brilliant-Gel, Deluxe  
oder Spa-Momente,  
versch. Sorten  
je 42 - 50-g-Packg.  
(1 kg = 39.80 - 47.39)

**-18%**  
**2.45**  
**1.99**



**SOMAT**  
Geschirrrreiniger  
Tabs All in 1 Extra  
oder Caps Excellence  
4 in 1 oder Excellence  
Premium 5 in 1  
je 16 - 26-St.-Packg.  
(pro Anwendung =  
0.18 - 0.29)

**-20%**  
**5.65**  
**4.49**



**K-CLASSIC**  
Küchentücher  
3-lagig, mit Design  
3 x 100-Blatt-Packg.

**-19%**  
**3.45**  
**2.79**

**Bis zu 20% RABATT** auf alle Haushalts- und Müllbeutel, Folien sowie Back- und Grillpapier

**DIESE WOCHE NEU**

**AB DONNERSTAG, 25.04.**

**/// PARKSIDE®**

**DU  
PACKST  
DAS!**



✓ Qualitätsschwert mit Halbmeißelzahnkette



**AKTION**

nur

**49.99\***

**Elektro-Kettensäge »PKS 1600 B2«**

Schnittlänge ca. 34 cm, Kettengeschwindigkeit max. 14,5 m/s, Metall-Anschlagkralle, automatisches Kettenölsystem, Öltank ca. 265 ml, Anschlussleistung 1.600 W, inkl. Schwertschutz, 3 Jahre Garantie je

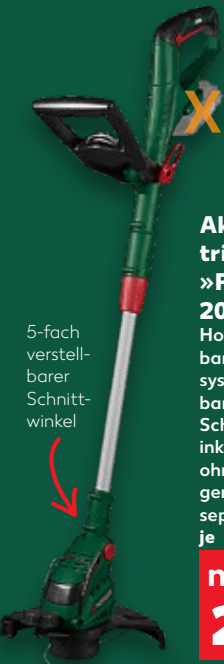

**Akku-Rasen-trimmer 20 V »PRTA 20-Li D3«**

Holmlänge verstellbar, Doppelfadensystem, Kopf drehbar (0 und 180°), Schnitt-Ø ca. 25 cm, inkl. 2 Fadenspulen, ohne Akku und Ladegerät (X 20 V Team, separat erhältlich) je

nur **24.99\***



**Gießkannen** aus Kunststoff

ab **1.99\***

Ca. 2 l je 1.99\*  
Ca. 5 l je 3.99\*  
Ca. 10 l je 5.99\*



✓ Gewellt oder gerade

**Rasenkanten**

aus Kunststoff, Höhe ca. 20 cm, 3 Jahre Garantie je 9-m-Rolle (1 m = 0.78)

nur **6.99\***

**FISKARS**



**Bügelsäge**

Stahl-Sägeblatt, ca. 70 x 22 cm je

nur **12.99\***

Inkl. Köcher mit Gürtelschlaufe



**Universalmesser**

scharfe Klinge aus rostfreiem Stahl ca. 10 cm, rutschfester Kunststoff-Griff mit Fingerschutz je

nur **9.99\***



✓ Für Schneidgut bis Ø 38 mm

**Teleskop-Astscherer**

antihaftbeschichtete Schneidklinge, hakenförmige Gegenklinge, Länge ca. 63 - 83 cm je

nur **17.99\***



**Laubbesen XL**

Alu-Stiel, ca. 65 x 174 cm je

nur **17.99\***

\*Aktionsware kann aufgrund begrenzter Vorratsmengen bereits im Laufe des ersten Angebotstages ausverkauft sein. Abgaben nur in haushaltsüblichen Mengen und solange der Vorrat reicht. Alle Artikel ohne Deko. Abbildungen ähnlich. Für Druckfehler keine Haftung. Alle Filialangebote auch unter [filiale.kaufland.de](http://filiale.kaufland.de).



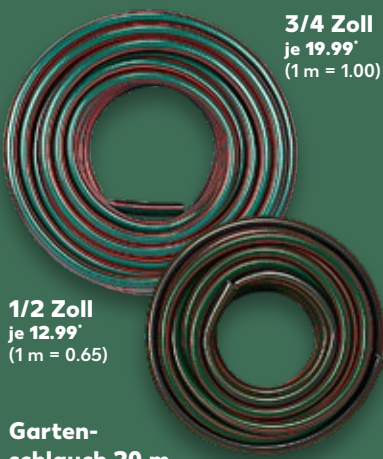

**3/4 Zoll**  
je 19.99\*  
(1 m = 1.00)

✓ Bewässerungsdauer  
1 min bis 9 h 59 min

✓ Bewässerungsinter-  
valle 1 bis 7 Tage

**1/2 Zoll**  
je 12.99\*  
(1 m = 0.65)

**Garten-  
schlauch 20 m**

4-lagig mit Kreuz-  
gewebeverstärkung,  
Betriebsdruck max.  
6 bar (bei 23 °C),  
dauerelastisch und  
formstabil, UV- und  
witterungsbeständig,  
3 Jahre Garantie

ab  
**12.99\***

**Bewässerungscomputer**

manuelle Wasser-  
entnahme per Knopf-  
druck, mit Memory-  
funktion, inkl. Zube-  
hör und Batterien je

nur  
**19.99\***



**Schmutz-  
wasser-  
Tauchpumpe**

»PTPS 1100 B2«  
Tauchtiefe max. 7 m,  
Förderhöhe max. 9 m,  
Fördermenge max.  
20.000 l/h, 1.100 W,  
inkl. Anschlüsse und  
Zugseil ca. 8 m,  
3 Jahre Garantie je

Für Schweb-  
stoffgröße  
bis Ø 35 mm

nur  
**39.99\***

**COUNTRY  
Side®**

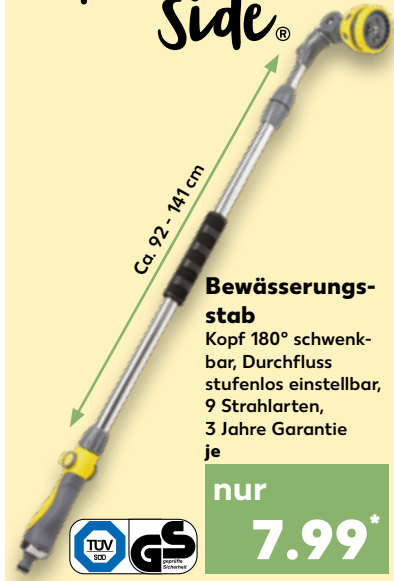

Ca. 92 - 141 cm

**Bewässerungs-  
stab**  
Kopf 180° schwenk-  
bar, Durchfluss  
stufenlos einstellbar,  
9 Strahlarten,  
3 Jahre Garantie  
je

nur  
**7.99\***



**Impuls-  
Hochregner**

Beregnungssektor  
einstellbar von 25  
bis 360°, Messing-  
Düse, max. 4 bar,  
Stativ ca. 107 cm  
je

✓ Für Flächen bis  
490 m² bzw. Ø 25 m

nur  
**19.99\***



**-40%**

**Hornspäne**  
Naturdünger mit  
Langzeitwirkung  
je 2,5-kg-Packg.  
(1 kg = 2.40)

9.99  
**5.99\***



✓ Mit Softtouch

**Rasenkanten-/  
Grasschere**

»Solid«  
ca. 31 cm  
je

nur  
**12.99\***

Ab 50 €  
Einkaufswert  
**Wunschprämie  
sichern!**  
Teilnahmebedingungen  
und weitere Infos unter  
[375-jahre.fiskars.de](http://375-jahre.fiskars.de)

✓ Mit Wassersparttechnologie

✓ Für weniger Pfützen und  
20 % weniger Verbrauch



**Gartenschere**

»Snip«  
Schnittstärke Ø 5 mm  
je

nur  
**7.99\***

**Bypass-  
Gartenschere**

Schnittstärke  
Ø 20 mm  
je

nur  
**9.99\***



**Camping-Axt**

Klinge aus doppelt  
gehärtetem Stahl,  
antihafbeschichtet,  
Griff aus glasfaser-  
verstärktem Kunst-  
stoff, ca. 23 cm  
je

nur  
**29.99\***



**Wassersparender  
Sprinkler »M«**

mit Wasserfilter,  
Bewässerungsbe-  
reich von 150 bis  
zu 300 m², einfach  
einstellbare Sprüh-  
strahl-Reichweite  
je

nur  
**16.99\***

Artikel mit **AUCH ONLINE** sind auch auf unserem **Online-Marktplatz Kaufland.de** - Verkäufer »Kaufland« - inkl. MwSt. zu finden; zzgl. Versandkosten (4,95 € pro Artikel, versandkostenfrei ab Bestellwert von 29 €; Artikel der Marke PARKSIDE generell 5,95 €). Versand innerhalb Deutschlands. Sofern diese Artikel online erworben werden, steht Verbrauchern ein gesetzliches Widerrufsrecht zu. • Textilien und Schuhe teilweise nicht in allen Farben und Größen erhältlich. Weitere Informationen zu Produktsiegeln finden Sie unter [kaufland.de/siegel](http://kaufland.de/siegel).

**DIESE WOCHE NEU**

**AB DONNERSTAG, 25.04.**



**PUMA®**



**Sweathoodie**  
aus Baumwolle und  
Polyester, S - XXL  
je

**-40%**

UVP 50.00

**29.99\***



**Trainings-  
anzug**  
aus Poly-  
ester,  
S - XXL  
je 2-  
teilig

**-41%**

UVP 59.95

**34.99\***



**T-Shirt**  
aus Baumwolle,  
S - XXL  
je

**-31%**

UVP 24.95

**16.99\***



**-39%** UVP 49.95

**Sweathose**  
aus Baumwolle  
und Polyester,  
S - XXL  
je

nur  
**29.99\***



Kaufland  
**Card**

**3**  
Stück

**Herren-Retroshorts**  
aus Baumwolle und  
Elastan, M - XXL  
je 3-St.-Pack.

**-13%**

UVP 22.99

**19.99\***

**Card -21%**

**17.99**





**Cap**  
aus Baumwolle,  
Einheitsgröße  
je

**-44%**

UVP 17.95

**9.99\***



**Herren-Sweatshorts**  
aus Baumwolle, M - XXL  
je

**-39%**

UVP 29.95

**17.99\***



**3**  
Paar

**Sneaker- oder Sportsocken**  
aus Baumwolle, Polyester und Elastan,  
35/38 - 43/46  
je 3 Paar

**-14%**

UVP 6.99

**5.99\***



**Freizeitschuhe**  
»Smash V2 L«  
Obermaterial Leder,  
textiles Innenmaterial,  
Gummi-Sohle, 37 - 45  
je Paar

**-36%**

UVP 54.95

**34.99\***

**OYANDA®**  
**Damen-Formslip**  
aus Polyamid und  
Elastan (LYCRA®),  
ohne Seitennähte,  
formt Bauch- und  
Gesäßbereich,  
36/38 - 48/50  
je

nur

**4.99\***



**OYANDA®**  
**Damen-Soft-Shaping-Unterkleid**  
aus Polyamid und  
Elastan (LYCRA®),  
ohne Seitennähte,  
formt Brust, Taille,  
Bauch und Rücken,  
36/38 - 48/50  
je

nur

**9.99\***



✓ Notfallanruf mit SOS-Taste

✓ Echtzeit-Standortverfolgung

**MEBUS**  
**SOS-Smart-watch für Kinder**  
»70900« oder  
**Erwachsene**  
»49449«

Touch-Display, Telefonfunktion, Telefonbuch, integrierte Kamera, Micro-SIM-Kartensteckplatz  
je

**-48%**

UVP 34.99

**17.99\***

✓ Stärkt und formt die Rumpfmuskulatur  
✓ Ideal für effektives Cardio-Training

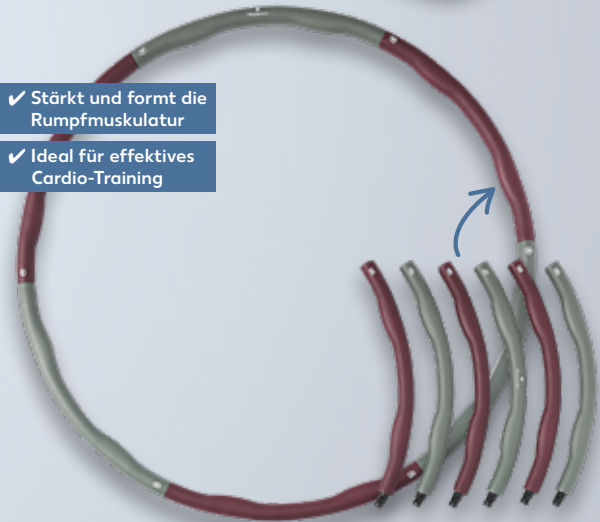

**NEWCENTIAL®**  
**Hula-Hoop-Reifen**

6-teiliges Stecksystem, mit Schaumstoffpolsterung, ca. 1,2 kg, ca. Ø 100 cm, 3 Jahre Garantie  
je

nur

**7.99\***

Kaufland  
**Card**

✓ Mit JBL-Deep-Bass-Sound

**JBL**  
**TWS-In-Ear-Kopfhörer »Wave Buds«**  
Smart-Ambient-Technologie für Umgebungsgeräusche,  
Freisprechmikrofon, Akkulaufzeit bis zu 8 h (+24 h per Ladeschale), Schnellladefunktion (5 min für 1 h), Ohrhörer wasser- und staubresistent (IP54), Bluetooth 5.2  
je



**-25%**

UVP 59.99

**44.99\***

**Card -33%**  
**39.99**

# DIESE WOCHE NEU AB DONNERSTAG, 25.04.



## ENERGIZER Taschenlampe »Metal Light«

Metallgehäuse,  
Leuchtwerte bis zu  
80 m, Leuchtdauer bis  
zu 11 h, inkl. Batterien  
je

**-20%**  
UVP 4.99  
**3.99\***



## FONSTASTIC Daten- und Ladekabel max. 480 Mbit/s, ca. 1 m

USB-A oder USB-C  
auf USB-C

**-72% UVP 10.99**

je 2.99\*

USB-A oder USB-C  
auf Lightning

**-66% UVP 14.99**

je 4.99\*

ab  
**2.99\***



## FONSTASTIC 3-in-1-USB-Ladekabel

Alu-Gehäuse, Kabel-  
ummantelung aus  
Nylongewebe, mit  
USB-C-, 8-Pin- und  
Micro-USB-Stecker,  
Multi Charging  
5 V/2,4 A, ca. 1 m  
je

**-66%**  
UVP 14.99  
**4.99\***



✓ Bis 180° drehbar,  
bis 15° neigbar

## ONE FOR ALL Drehbare TV- Wandhalterung

»WM2451«  
für Bildschirme von  
33 bis 165 cm (13 -  
65 Zoll), VESA 75 x  
75 bis 400 x 400,  
max. 30 kg  
je

**-64%**  
UVP 49.99  
**17.99\***



✓ 1 x USB-A Qualcomm®  
Quick Charge™ 3.0  
✓ 4 x USB-A Smart  
Fast Charge

SWITCH ON®  
USB-Ladestation  
Gesamtausgang  
30 W, Kabel ca. 1,2 m,  
3 Jahre Garantie  
je

nur  
**12.99\***



VARTA  
Alkaline-  
Batterien  
AA oder  
AAA »Long-  
life Power«  
je 24-St.-  
Packg.

**-60%**  
UVP 19.99  
**7.99\***



## MEBUS Funk-Wetter- station

»11147«  
Thermo- und  
Hygrometer  
für innen und  
außen, Hinter-  
grundbeleuch-  
tung auf Knopf-  
druck  
je

**-56%**  
UVP 29.99  
**12.99\***

Card **-66%**  
**9.99**



INTENSO  
Festplatte + USB  
Stick »Memory  
Board«

portable, 2,5-Zoll-  
HDD-Festplatte,  
jeweils mit Alu-  
minium-Gehäuse  
je 2-teilig

64 GB  
**-39%**  
UVP 99.90  
**59.99\***



Taschenbuch  
große Auswahl  
preisreduzierter  
Mängelexemplare  
je

**4.99\***

# Kaufland Card BIS ZU 20 € COUPON SICHERN

Apple Geschenkkarte(n)<sup>1</sup> kaufen,  
Kaufland Card scannen und innerhalb  
von 2 Tagen Coupon<sup>2</sup> erhalten.

Aktion gültig vom **25.04.2024** bis **30.04.2024**.

<sup>1</sup> Gilt nur für die Wertstufen 25 €, 50 € und 100 €. Beim Kauf unterschiedlicher oder mehr als zwei gleicher Apple Geschenkkarten zählt der höchste Kartenwert.  
<sup>2</sup> Pro Aktion und Kaufland Card Mitglied nur eine Teilnahme und ein Coupon möglich. Coupon nach Aktivierung einmalig bis 22.05.2024 beim Einkauf bei Kaufland einlösbar. Keine Barauszahlung und Kombination mit anderen Einkaufswert-Rabatt-Coupons möglich.  
™ und © 2024 Apple Inc. Alle Rechte vorbehalten. Ausschließlich einlösbar mit deutscher Apple-ID.

Apple Geschenkkarte kaufen	Kaufland Card Coupon erhalten
1 x 25 €	2.50 €
2 x 25 €	5.00 €
1 x 50 €	5.00 €
2 x 50 €	10.00 €
1 x 100 €	10.00 €
2 x 100 €	20.00 €

Zum Beispiel:





# 3 IN 1

✓ Drucken, scannen und kopieren



**CANON Multifunktionsdrucker »PIXMA TS3452«**  
Drucken Schwarz/Farbe: ca. 7/4 Seiten/min, drahtloses Drucken via Canon PRINT App, Cloud-Funktion, WLAN, USB, Apple AIR Print™, inkl. Patronen je

📢 **-47%**

UVP 85,00

**44.99\***

✓ Zum Lokalisieren von Wertgegenständen



**SWITCH ON® Smart Tag Finder** unterstützt »Apple Find My«-App, kompatibel mit iOS ab V 14.5, inkl. Schutzhülle, Batterie und Wechselwerkzeug je

nur **9.99\***

Am **25. April** ist **Tag des Baumes.**

Produkte mit FSC-Logo unterstützen die nachhaltige Wald- und Forstwirtschaft.



Das Zeichen für verantwortungsvolle Wirtschaft.

kaufland.de/fsc



Papierstärke 80 g/m<sup>2</sup>

**TALENTUS® Recycling-Multifunktions-Papier DIN A4 je 500-Blatt-Pack.**

nur **3.99\***

✓ Anruferantworter bis 25 min



**GIGASET DECT-Duo-Telefon mit AB »PURE 100A«**  
Call-Block-Taste für Anrufschutz (Sperrliste), bis zu 50 Telefonbucheinträge, Sprechen/Standby ca. 14/180 h je



nur **44.99\***

✓ Dimmbar per Fernbedienung

LED-Licht in versch. Farben



**DENVER Bluetooth-Lautsprecher »LBS-100«**  
5 W (RMS), TWS-Funktion mit weiterem »LBS-100«, Bluetooth 4.2, Musikwiedergabe bis zu 4 h, spritzwassergeschützt je

**-59%**  
UVP 49,95  
**19.99\***



**DENVER Bluetooth-In-Ear-Kopfhörer »TWE-37«** mit Freisprechfunktion, TWS-Funktion mit Bluetooth 5.0, Musikwiedergabe bis zu 4 h je

**-62%**  
UVP 39,95  
**14.99\***



**DENVER Bluetooth-Kopfhörer »BTH-240K«** mit Freisprechfunktion, Bluetooth 5.0, Musikwiedergabe bis zu 20 h je

**-49%**  
UVP 29,95  
**14.99\***

✓ Karaoke-Funktion (inkl. Kabelmikrofon)



**FONTASTIC Bluetooth-Party-Lautsprecher »Lizz«**  
Equalizer per Fernbedienung, mit USB, AUX, microSD-Slot und FM-Radio, TWS-Funktion mit weiterem »Lizz«, 45 W (RMS), Höhe ca. 35 cm je

LED-Effekte mit Farbwechsel zuschaltbar

**-43%**  
UVP 89,00  
**49.99\***  
Card **-51%**  
**42.99**

# KAUFLAND MOBIL FEIERT JUBILÄUM!

Weitere Jubiläumsangebote unter [kaufland-mobil.de/aktion](http://kaufland-mobil.de/aktion)

\*Im Aktionszeitraum vom 25.04. bis 31.05. erhalten Neukunden eine Gutschrift i.H.v. 30 Euro auf Ihr Prepaid-Konto bei erfolgreicher Durchführung der Rufnummernmitnahme zu einem KAUFLAND MOBIL Tarif. Voraussetzung für eine erfolgreiche Rufnummernmitnahme ist neben der Angabe der vollständigen und korrekten Kundendaten die erfolgte Freigabe der Rufnummer bei dem bisherigen Anbieter. Der Wechselbonus ist nicht auszahlabar. Mobilfunkanbieter: Telekom Deutschland GmbH, Landgrabenweg 151, 53227 Bonn

**30€ WECHSELBONUS\*** BIS 31.05.2024 BEI RUFNUMMERNMITNAHME SICHERN

**5G**

**Starterpaket inkl. 10 € Startguthaben**

**-70%**

**9.99**

**2.99\***

**DIESE WOCHE NEU**

**AB DONNERSTAG, 25.04.**

✓ Zum Kneten, Schlagen, Rühren und Vermischen

✓ 7 Geschwindigkeitsstufen

**BESTRON**

**Küchenmaschine**

»AKM900SS«

planetarisches Rührwerk, mit Rührarm, Knethaken und Schneebesen, Edelstahl-Rührschüssel für bis zu 2,5 kg Rührteig, max. 1.000 W je

**-61%**

**UVP 154.99**

**59.99\***

✓ 4-Klingen-Edelstahl-Messer

**BOSCH**

**Stabmixer**

»MSM14000«

abnehmbarer Mixfuß aus Kunststoff, Mixfuß spülmaschinene geeignet, 400 W je

**-40%**

**UVP 29.99**

**17.99\***

**SO WIRD ES RICHTIG LECKER**

Auch in Weiß

✓ Getränkestärke manuell anpassbar

**BOSCH**  
**Kapselkaffeemaschine**

»Tassimo

TAS1102«

One-Touch-Bedienung, abnehmbarer Wassertank ca. 0,7 l, 1.400 W je

**-70%**

**UVP 119.99**

**34.99\***

**CURVER**

**Frischhalte-**  
**dosen-Set**

»Deco Chef«

aus Kunststoff, spülmaschinene geeignet je 3-teilig

**-37%**

**UVP 7.99**

**4.99\***

**BOSCH**

**Handmixer**

»MFQ22100«

4 Geschwindigkeitsstufen + Turbo, mit Schneebesen und Knethaken aus Edelstahl, 375 W je

**-37%**

**UVP 39.99**

**24.99\***



✓ Teigstärke einstellbar (7-stufig)

**SPICE&SOUL®**

**Nudelmaschine**

mit Walzen für Spaghetti, Fettuccine und Lasagne, Anti-Rutsch-Füße, ca. B 21 x H 16 x T 20 cm, 3 Jahre Garantie je

nur **14.99\***



**WMF**  
**Standmixer**

»Kult X

Mix&Go«

4-flügliges Edelstahl-Messer, Mixbehälter spülmaschinene geeignet, 300 W je



✓ To-Go-Trinkdeckel

✓ Geeignet zum Ice-Crushen

**-53%**

**UVP 74.99**

**34.99\***

**Card -60%**  
**29.99**





Ca. 6 l

**SPICE&SOUL®  
Schnellkochtopf**

aus Edelstahl, mit Skala, für alle Herdarten, ohne Deckel spülmaschinengeeignet, ca. Ø 22 cm, 3 Jahre Garantie je

nur  
**44.99\***



Ca. 20 l

**ELO  
Großraumtopf**

aus Edelstahl, mit Skala, Glasdeckel mit Edelstahlrand, für alle Herdarten, Backofen (bis 180 °C) und Spülmaschine, ca. Ø 32 x 25 cm je

**-61%**  
UVP 89.90  
**34.99\***



**SPICE&SOUL®**

**Mini-Pfannen** aus Aluminium, antihaftbeschichtet, für alle Herdarten (außer Induktion), Backofen (bis 160 °C) und Spülmaschine, 3 Jahre Garantie je

nur  
**4.99\***



**2**  
Teile



**SPICE&SOUL®**

**Pfannen-Set** aus geschmiedetem Aluminium, antihaftbeschichtet, für alle Herdarten, Backofen (bis 160 °C) und Spülmaschine, ca. Ø 20 und 28 cm je **2-teilig**

nur  
**19.99\***



**PASABAHCE  
Tortenplatte mit Fuß**

aus Glas, spülmaschinengeeignet, ca. Ø 32 x 12 cm je

nur  
**12.99\***



✓ Set mit Wetzstahl oder Küchenschere

**7**  
Teile

**SPICE&SOUL®**

**Messerset** Edelstahl-Klingen, spülmaschinengeeignet, jeweils mit 2 Schneidematten je **7-teilig**

nur  
**7.99\***

Mit Schütt-Ecken



✓ Ineinandersteckbar

**3**  
Stück

**SPICE&SOUL®**

**Schneidebretter** aus Kunststoff, spülmaschinengeeignet, je ca. 30 x 19 cm je **3-St.-Packg.**

nur  
**4.99\***



**2**  
Stück

**SPICE&SOUL®**

**Geschirrtücher** aus Baumwolle, waschbar bis 60 °C und trocknergeeignet, je ca. 50 x 70 cm je **2-St.-Packg.**

**AKTION**  
nur  
**2.00\***

**TREUEAKTION**

**ORIGINAL KAISER Tefal**

bis 22.05.2024

Punkte sammeln. Prämie sichern.

**SO EINFACH**



Mit der **Kaufland Card** Treuepunkte digital sammeln und einlösen!  
Code scannen, App kostenlos downloaden und anmelden!



Bis zu  
**84%<sup>1</sup>**  
sparen

Alle Treueprämien in der **Kaufland-App**, im Sammelheft, in der Filiale und unter [kaufland.de/treueaktion](https://www.kaufland.de/treueaktion)  
<sup>1</sup>Im Vergleich zum UVP. Solange der Vorrat reicht.

**RICHTIG GÜNSTIG**  
**RICHTIG GRILLEN**  
**AM 1. MAI**



**K-CLASSIC Baguette**  
 mit Kräuter- oder Knoblauchbutterzubereitung, vorgebacken  
 je 175-g-Packg.  
 (1 kg = 4.52)

**-20%**  
 0.99  
**0.79**

seit 18.04.



**Haltungsform**  
 1 2 3 4  
 StallhaltungPlus  
 haltungsform.de



**K-PURLAND Hähnchen-Minutenschnitzel**  
 frisch, aus dem Hähnchenbrustfilet, mariniert, versch. Sorten  
 je 400-g-Packg.  
 (1 kg = 8.73)

**-28%**  
 4.89  
**3.49**

seit 18.04.



**K-PURLAND Pfeffersteak**  
 vom Jungbullen, mariniert, mindestens 21 Tage gereift  
 (1 kg = 13.95)

**KNÜLLER-Preis**  
 z. B.  
 200-g-Packg.  
**2.79**

seit 18.04.



**Haltungsform**  
 1 2 3 4  
 StallhaltungPlus  
 haltungsform.de



**K-CLASSIC Nürnberger Rostbratwürste**  
 gebrüht, auch fettreduziert  
 je 12 - 14 St. = 250 - 300-g-Packg.  
 (1 kg = 9.97 - 11.96)

**KNÜLLER-Preis**  
 nur  
**2.99**

seit 18.04.

**Bis zu 20% RABATT**

auf spirituosenhaltige Dosenmischgetränke

seit 18.04.



**ERDINGER Weißbier oder Alkoholfrei**  
 (+ 3.10 Pfand)  
 je Ka. 20 x 0,5-l-Fl.  
 (1 l = 1.40)

**KNÜLLER-Preis**  
 nur  
**13.99**

seit 18.04.



**CAPRI-SUN Fruchtsaftgetränk**  
 versch. Sorten  
 je 10 x 0,2-l-Packg.  
 (1 l = 1.67)

**-22%**  
 4.29  
**3.33**

seit 18.04.



# SPARE BIS ZU -53%

## VON MONTAG BIS DIENSTAG

✓ Vegane Grillfleisch-Alternative, schnell & einfach zubereitet

**Marokk. Kürbis, lose**  
»Hokkaido«  
kg

**AKTION**  
nur **1.99**\*

✓ Knackig-frischer Gemüsesnack, ideal zum Dippen

**Span. Staudensellerie**  
Kl. I  
Stück

**AKTION**  
nur **0.79**\*

✓ In feine Scheiben geschnitten das perfekte Grillgemüse

**Span. Zucchini, lose**  
Kl. I  
kg

**AKTION**  
nur **1.29**\*

✓ Für noch mehr saftig-herzhafte Auswahl auf dem Grill

**K-PURLAND Grillburger**  
»BBQ-Style«  
gemischt vom Schwein und Rind, zum Braten und Grillen  
2 St. = 320-g-Packg.  
(1 kg = 7.79)

**AKTION**  
nur **2.49**\*

✓ Herzhafte Grillbeilage, ob gefüllt oder am Spieß

**Dtsch./poln. Kulturchampignons, weiß**  
Kl. I  
400-g-Schale  
(1 kg = 3.73)

**AKTION**  
nur **1.49**\*

✓ Süß & saftig – der beliebte Grillklassiker für die ganze Familie

**Dtsch. Zuckermais**  
vorgegart, ideal zum Grillen  
2-St.-Packg.

**AKTION**  
nur **1.29**\*

\*ARTIKEL NUR AN ENTSPRECHENDER FRISCHETHEKE ERHÄLTLICH (SIEHE RÜCKSEITE).

ERHÄLTLICH AN DER FRISCHETHEKE

AUS EIGENER HERSTELLUNG

**Haltungsform**  
1 2 3 4  
StallhaltungPlus  
haltungsform.de

ERHÄLTLICH AN DER FRISCHETHEKE



**Zwiebelmettwurst<sup>1</sup>**  
würzige Rohwurst mit leichter Zwiebelnote  
100 g

**-52%**  
1.89  
**0.89**

✓ Ideal für den Grillabend: als Käsewürfel-Snack oder in Scheiben auf Burgern

**ROYAL ORANGE Gouda mittelalt<sup>1</sup>**  
holl. Schnittkäse, vollmundig-aromatisch, 48 % Fett i. Tr.  
100 g

**-53%**  
1.89  
**0.88**

ERHÄLTLICH BEI UNSERER BÄCKEREI

**Besonderes**  
bei Kaufland



✓ Besonders aromatisch und lange frisch

**Bergbauernbrot**  
Roggenmischbrot, mit Sauerteig gebacken  
620-g-Stück  
(1 kg = 3.21)

**-28%**  
2.79  
**1.99**

# KNÜLLER

AB MONTAG, 29.04.



Kaffee



**K-TO GO**  
Kaffee-  
milchmisch-  
getränk  
versch. Sorten  
je  
250-ml-Becher  
(1 l = 2.20)

**-20%**  
0.69  
**0.55**



**KINDER**  
**Maxi King oder**  
**Pingui**  
**Cherry**  
Schokoriegel  
mit Milchcreme  
je 3 - 4 St. =  
105 - 120-g-  
Packg.  
(1 kg = 9.92 - 11.34)

**-27%**  
1.65  
**1.19**



**MILKA**  
**Tender**  
mit Milchfüllung,  
auch als Minis,  
je 5 - 8 St. =  
150 - 185-g-  
Packg.  
(1 kg = 9.14 - 11.27)

**-34%**  
2.59  
**1.69**



**MÜLLER**  
**Joghurt mit der Ecke**  
3,8 % Fett im Milchanteil,  
versch. Sorten  
je 115 - 150-g-Becher  
(1 kg = 2.20 - 2.87)

**KNÜLLER-PREIS**  
nur  
**0.33**



**RÜGENWALDER MÜHLE**  
**Vegane Pfannen-  
oder Grillprodukte**  
versch. Sorten, z. B. Mühlen-Schnitzel, oder  
-Nuggets, auf Soja- oder Weizen-Basis  
je 180 - 200-g-Packg.  
(1 kg = 12.45 - 13.84)

**-24%**  
3.29  
**2.49**

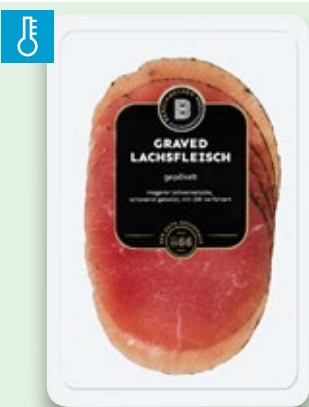

**BERSCHNEIDER**  
**Graved**  
**Lachs-**  
**fleisch**  
gepökelt,  
fettarm  
80-g-  
Packg.  
(1 kg = 14.88)

**-25%**  
1.59  
**1.19**



**KERRYGOLD**  
**Orig. irisch. Pizzakäse**  
**oder Cheddar**  
aus irisch.  
Weidemilch,  
gerieben,  
Cheddar auch  
als Flakes,  
45 - 50 %  
Fett i. Tr.  
je 120 -  
150-g-Packg.  
(1 kg = 9.94 - 12.42)

**-48%**  
2.89  
**1.49**



**ESCAL**  
**Frutti**  
**di Mare**  
**Classic**  
edle  
Meeresfrüchte-  
Mischung,  
vorgekocht  
450-g-Packg.  
(1 kg = 11.09)

**-24%**  
6.65  
**4.99**





**K-CLASSIC**  
**Brech-**  
**bohnen**  
 fein  
 660-g-Glas  
 Abtropfgewicht  
 360 g  
 (1 kg = 2.37)

**-14%**  
 0.99  
**0.85**

**K-CLASSIC**  
**Soft-Datteln oder -Aprikosen**  
 getrocknet und entsteint  
 je 200-g-Beutel  
 (1 kg = 7.95)



**-16%**  
 1.91  
**1.59**



**K-CLASSIC**  
**Kürbiskerne**  
 naturblassen  
 200-g-Packg.  
 (1 kg = 8.45)

**-19%**  
 2.09  
**1.69**

**RICHTIG WOW!**

**SPARE BIS ZU**

**-48%**



**KNORR oder**  
**PFANNI**  
**Snack-Becher**  
 Pasta, Asia Noodles,  
 Reis oder Kartoffel,  
 versch. Sorten  
 je 48 - 72-g-Becher  
 (1 kg = 10.98 - 16.46)

**KNÜLLER-PREIS**  
 nur  
**0.79**



**K-CLASSIC**  
**Sandwich-**  
**toast**  
 Weizen oder  
 Vollkorn  
 je  
 750-g-Packg.  
 (1 kg = 1.48)

**KNÜLLER-PREIS**  
 nur  
**1.11**



**KNACK & BACK**  
**Frischteig-Produkte**  
 Pizza-Kit oder -Kombi,  
 Zimtschnecken-Kit,  
 Knoblauch-Ecken oder  
 Buttermilch-Brötchen  
 je 280 - 600-g-Packg.  
 (1 kg = 3.32 - 7.11)

**-28%**  
 2.79  
**1.99**

**Card -43%**  
**1.59**  
 (1 kg = 2.65 - 5.68)



**MUTTI**  
**Polpa**  
 fein gehackte  
 ital. Tomaten  
 400-g-Dose  
 (1 kg = 2.78)

**-34%**  
 1.69  
**1.11**

**Card -41%**  
**0.99**  
 (1 kg = 2.48)

# KNÜLLER

AB MONTAG, 29.04.



**BORGGREVE**

**Kaffeegebäck**  
Nuss-Gebäckenes, Butter-Stäbchen oder Kokos-Taler je 200-g-Packg. (1 kg = 5.55)

**-44%**  
1.99  
**1.11**



**STORCK**

**Super-Dickmann's**  
super große Schaumküsse mit knackiger Schokolade  
9 St. = 250-g-Packg. (1 kg = 6.36)

**-30%**  
2.29  
**1.59**



**MOLOKO**

**Erfrischungsgetränk**  
Classic mit Zitrus-Ingwer-Holunderblüten-Geschmack (+ 0.25 Pfand)  
0,25-l-Dose (1 l = 3.96)

**-28%**  
1.39  
**0.99**

**KINDER**

**Riegel**  
feine Milch-creme umhüllt von zartschmelzender Vollmilchschokolade  
18 St. = 378-g-Packg. (1 kg = 8.81)



**18 Riegel**  
**KNÜLLER-PREIS**  
nur  
**3.33**

**SCHOGETTEN**

**Schokolade**  
versch. Sorten, ausgenommen Gold  
je 100-g-Packg. (1 kg = 6.90)



**KNÜLLER-PREIS**  
nur  
**0.69**

**K-CLASSIC**

**Salzstangen**  
knuspriges Laugengebäck  
250-g-Packg. (1 kg = 2.36)



**-14%**  
0.69  
**0.59**

Kaufland **Card**



**CHUPA CHUPS**  
**Lollies**  
Zungenmaler oder The Best of  
je 10 St. = 120-g-Packg. (1 kg = 10.75)

**-23%**  
1.69  
**1.29**

**Card -41%**  
**0.99**  
(1 kg = 8.25)

je 10-kg-Packg.



**K-CLASSIC**  
**Hunde-nahrung**  
**Krokette**  
mit Rind & Gemüse oder Lamm & Reis, für ausgewachsene Hunde  
je 10-kg-Packg. (1 kg = 0.80)

**-20%**  
9.99  
**7.99**

**Card -30%**  
**6.99**  
(1 kg = 0.70)



**K-CLASSIC Erfrischungsgetränk**  
Tonic Water, Ginger Ale, Bitter Lemon oder Wild Berry (+ 0.25 Pfand)  
je 1,5-l-PET-Fl. (11 = 0.44)

**-12%**  
0.74  
**0.65**

**K-CLASSIC Apfelschorle**  
60 % Fruchtgehalt (+ 0.25 Pfand)  
1,5-l-PET-Fl. (11 = 0.59)

**-19%**  
1.09  
**0.88**

**ZONIN**  
**Montepulciano d'Abruzzo oder Pinot Grigio DOC**  
Italien, z. B. Montepulciano d'Abruzzo: Aroma reifer Beeren, passt zu rotem Fleisch und Geflügel  
je 0,75-l-Fl. (11 = 6.66)

**-23%**  
6.49  
**4.99**

**GREGORY'S London Dry Gin**  
traditionell destilliert, 37,5 Vol. %  
0,7-l-Fl. (11 = 7.93)

**-14%**  
6.49  
**5.55**

**ABSOLUT**  
Vodka, Citron oder Sensations Tropical Fruit  
aus Schweden, 20 - 40 Vol. %  
je 0,7-l-Fl. (11 = 15.70)

**KNÜLLER-PREIS**  
nur  
**10.99**

**SCHÖFFERHOFER Grapefruit**  
Weizen-Mixgetränk, auch alkoholfrei (+ 0.48 Pfand)  
je Packg. 6 x 0,33-l-Fl. (11 = 1.92)

**KNÜLLER-PREIS**  
nur  
**3.79**

**RICHTIG WOW!**  
**SPARE BIS ZU**  
**-44%**

**K-CLASSIC**  
**Taschentücher**  
4-lagig  
100-St.-Box

**-10%**  
0.95  
**0.85**

**TENA**  
**Discreet**  
Hygieneeinlagen, versch. Sorten  
je 6 - 28-St.-Packg.

**KNÜLLER-PREIS**  
nur  
**2.99**

**HOLSTEN**  
**Pilsener**  
(+ 3.10 Pfand)  
Ka. 20 x 0,5-l-Fl. (11 = 1.10)

**-31%**  
15.99  
**10.99**

# KNÜLLER

AB MONTAG, 29.04.



**PATROS**  
Salzlaken-  
käse  
Hirtenkäse  
oder Feta,  
versch. Sorten,  
30 - 45 % Fett i. Tr.  
je 130 -  
180-g-Packg.  
(1 kg = 8.84 - 12.24)

**-46%**  
nur  
**2.99**  
**1.59**



Haltungs-  
form

1 2 3 4  
StallhaltungPlus  
haltungform.de

**K-CLASSIC**  
Mini-Berner-  
Würstchen  
Brühwürstchen  
in Eigenhaut,  
mit Emmentaler,  
geräuchert und  
mit gegartem  
Bauchspeck  
umwickelt  
8 St. =  
250-g-Packg.  
(1 kg = 7.96)

**KNÜLLER-PREIS**  
nur  
**1.99**  
seit 18.04.



**NESTLÉ**  
Choco  
Crossies  
oder  
Choclait Chips  
versch. Sorten  
je 115 -  
150-g-Packg.  
(1 kg = 9.94 - 12.96)

**-46%**  
nur  
**2.79**  
**1.49**

je 0,2-l-Fl.

Kaufland  
**Card**

**ROTKÄPPCHEN**  
Piccolo-Sekt  
versch. Sorten  
je 0,2-l-Fl.  
(11 = 4.95)

**KNÜLLER-PREIS**  
nur  
**0.99**

**Card** nur  
**0.88**  
(11 = 4.40)

**KÄFER**  
Caffè  
Crema  
Lungo  
oder  
Espresso  
Forte  
sanfter, milder  
Crema-Kaffee  
oder kräftiger,  
intensiver  
Espresso,  
ganze Bohnen  
je 1-kg-Beutel



**-35%**  
11.99  
**7.77**



**WEIHENSTEPHAN**  
Butter oder Die Streichzarte  
mildgesäuert, Die Streichzarte  
auch gesalzen oder mit Olivenöl  
je 235 - 250-g-Packg.  
(1 kg = 5.96 - 6.34)

**KNÜLLER-PREIS**  
nur  
**1.49**

**JETZT WIEDER  
IM SORTIMENT**



94051 Hauzenberg Florianstraße 1 ◆ ● ▲;

Unsere Frischetheken: Wurst- und Käsetheke ◆ Feinkosttheke ● Fleischtheke ■ Fischtheke ▼ Fisch in Selbstbedienung ▲

\*Aktionsware kann aufgrund begrenzter Vorratsmengen bereits im Laufe des ersten Angebotstages ausverkauft sein. Abgaben nur in haushaltsüblichen Mengen und solange der Vorrat reicht. Alle Artikel ohne Deko. Abbildungen ähnlich. Irrtum vorbehalten. Für Druckfehler keine Haftung. Alle Filialangebote auch unter [filiale.kaufland.de](http://filiale.kaufland.de). • Weitere Informationen zu Produktsiegeln finden Sie unter [kaufland.de/siegel](http://kaufland.de/siegel). • Die blau gekennzeichneten Kaufland Card Vorteile werden nur bei Vorzeigen der Kaufland Card an der Kasse gewährt. • **Filialangebote:** Kaufland Dienstleistung GmbH & Co. KG, Rötelsstraße 35, 74172 Neckarsulm; Firma und Anschrift unserer Vertriebsgesellschaften finden Sie unter [filiale.kaufland.de](http://filiale.kaufland.de) bei der Filialauswahl oder mittels unserer **Service-Nummer 0800 / 15 28 352**; E-Mail: [kundenmanagement@kaufland.de](mailto:kundenmanagement@kaufland.de). Unser Unternehmen ist bio-zertifiziert durch DE-ÖKO-006 • **Online-Marktplatz-Angebot Verkäufer »Kaufland«:** Kaufland e-commerce GmbH, Stiftsbergstraße 1, 74172 Neckarsulm. • **Druck:** appl druck GmbH, Senefelderstraße 3-11, 86650 Wemding



RM0

[www.blauer-engel.de/uz195](http://www.blauer-engel.de/uz195)

Dieses Druckerzeugnis wurde mit dem Blauen Engel ausgezeichnet





# NOCH MEHR SPAREN!

**JETZT TREUEPUNKTE**

**FÜR COUPONS EINLÖSEN!<sup>1</sup>**

Coupons  
gültig vom

**25.04. -  
08.05.2024**



**Diese und weitere Coupons auch in unserer App!  
Jetzt aktivieren!**

<sup>1</sup>Coupon für Kaufland Card Mitglieder einmalig einlösbar. Vorherige Aktivierung mit Treuepunkten erforderlich. Bei Einlösung muss im Rahmen eines Einkaufs ein bestimmter Einkaufswert erreicht werden. Ausgeschlossen vom Einkaufswert sind: Tabakerzeugnisse, E-Zigaretten, Presse- und Verlagszeugnisse, Kundentaschen, Pfand, Gutscheine-, Guthaben-, Telefon- und Prepaid-Karten, Artikel von Tchibo, Depot und den Shop-in-Shop-Anbietern, insbesondere Sushi Circle und Yuzu Food, Säuglingsanfangsnahrung sowie Einkäufe mit Münzautomaten-Wertbons. Bitte die jeweiligen Couponbedingungen beachten.



**RICHTIG FRISCH**  
**GELIEFERT**

Weitere Infos unter [kaufland.de/frische](https://www.kaufland.de/frische)





**RICHTIG GROSSE  
VIELFALT UND QUALITÄT**



- Täglich frisch geliefert** Obst und Gemüse in **besten Qualität**
- Je nach Saison über **400 Obst- und Gemüseartikel** aus **geprüftem** und **zertifiziertem Anbau**

Bei uns gibt's bis zu **70 ausgewählte Obst- und Gemüseartikel** aus ökologischer und biodynamischer Landwirtschaft zur Auswahl – viele davon aus der Region.

Gut erkennbar sind unsere Bioartikel durch das **EU-Bio-Siegel** und die Logos der Bioanbauverbände von **Demeter** und **Bioland**.



# KAUFLAND MOBIL FEIERT JUBILÄUM!

## Jetzt doppeltes Datenvolumen<sup>2</sup> sichern!

UVP 9.99 €  
Ein Mobilfunkangebot der  
Telekom Deutschland GmbH

Auf in die Tariffreiheit!  
**STARTER-  
PAKET**

Jetzt **NEU:**  
Ultraschnelles **5G<sup>1</sup>**

Telefonieren & Surfen  
**OHNE** Vertragsbindung

Inkl. **10 €**  
Startguthaben

**AUF IN  
BEST/  
D-NETZ<sup>3</sup>**

**30 €**  
**WECHSELBONUS<sup>1</sup>**  
**BIS 31.05.2024 BEI**  
**RUFNUMMERN-**  
**MITNAHME**  
**SICHERN**

**5G**

**Starterpaket  
inkl. 10 €  
Startguthaben**

**-70%**

**9.99**  
**2.99\***

**IMMER  
OHNE  
VERTRAGS-  
BINDUNG**

**Kaufland**  
**mobil**

Alle Infos unter [kauffland-mobil.de](https://www.kauffland-mobil.de)

Weitere Jubiläumsangebote unter [kauffland-mobil.de/aktion](https://www.kauffland-mobil.de/aktion)

<sup>1</sup>Im Aktionszeitraum vom 25.04. bis 31.05. erhalten Neukunden eine Gutschrift i.H.v. 30 Euro auf Ihr Prepaid-Konto bei erfolgreicher Durchführung der Rufnummernmitnahme zu einem KAUF LAND MOB IL Tarif. Voraussetzung für eine erfolgreiche Rufnummernmitnahme ist neben der Angabe der vollständigen und korrekten Kundendaten die erfolgte Freigabe der Rufnummer bei dem bisherigen Anbieter. Der Wechselbonus ist nicht auszahlfbar.

<sup>2</sup>Neukunden erhalten bei Aktivierung und anschließender Buchung eines KAUF LAND MOBIL Smart- Tarifs (Basic ausgeschlossen) im Aktionszeitraum vom 25.04. bis 31.05., doppeltes Datenvolumen in den ersten dreizehn Nutzungszeiträumen (insgesamt 52 Wochen). Bestandskunden die im Aktionszeitraum in einen höherwertigen Tarif, oder von einem LTE- Tarif in einen 5G-Tarif wechseln, erhalten ebenfalls 1 Jahr lang doppeltes Datenvolumen. Das Datenvolumen wird unmittelbar im Anschluss an die Neuaktivierung (i. d. Regel innerhalb von 48 Stunden) verdoppelt. Voraussetzung ist, dass der Tarif aktiv ist und das monatliche Entgelt abgebucht ist. Bei Tarifwechsel in einen niedrigeren Tarif oder wenn das Guthaben nicht abgebucht werden konnte, endet das doppelte Datenvolumen sofort. Die Aktivierung setzt eine Identitätsprüfung anhand eines nach §111 des Telekommunikationsgesetzes vorgeschriebenen amtlichen Ausweisdokuments voraus. 9 Cent/Min bzw. 9 Cent/SMS in alle dt. Netze (60/60-Takt), wenn keine Minuten-/SMS-Option gewählt wird. Preise für Sonder- und Servicernummern abweichend. Im EU-Ausland: 9 Cent/Min (30/1-Takt) bzw. 7 Cent/ SMS. Preise für Sonder- und Servicernummern abweichend.

Mobilfunkanbieter: Telekom Deutschland GmbH, Landgrabenweg 151, 53227 Bonn