



**Kaufland**

**Kaufland**  
**Card**  
**MITGLIEDER**  
**SPAREN EINFACH MEHR!**

**HIER BIN**  
**ICH RICHTIG**

**DIESE WOCHE**  
**MIT DER**



**Bis zu 61 Euro**  
**sparen!¹**

¹Mögliche Mindestpreisersparnis für Kaufland Card Mitglieder bei einmaligem Erwerb aller Kaufland Card Artikel im aktuellen Prospekt im Vergleich zum Erwerb ohne Kaufland Card. Ersparnis kann in manchen Filialen auch höher ausfallen.

**EXKLUSIVE** ANGEBOTE  
**FÜR KAUF LAND CARD MITGLIEDER**



**RAMAZZOTTI**  
**Amaro, Aperitivo**  
**Rosato oder**  
**Aperitivo Fresco**  
 ital. Liköre, versch. Sorten,  
 15 - 30 Vol. %  
 je 0,7-l-Fl.  
 (1 l = 13.28)

**Card -33%**  
 13.99  
**9.29**



**WC-FRISCH**  
**Kraft Aktiv**  
 Duft- oder  
 Blauspüler,  
 versch. Sorten  
 je 50-g-Packg.  
 (1 kg = 22.20)

**Card -43%**  
 1.95  
**1.11**



**KNÜLLER-Preis**

nur

**16.66**

**Card** nur

**15.55**

(pro Anwendung = 0.20 - 0.21)

**PERSIL**  
**Voll-**  
**oder**  
**Color-**  
**wasch-**  
**mittel**

versch. Sorten,  
 Pulver 4,5 kg  
 oder Gel 3,6 l,  
 = 75 - 80  
 Anwendungen  
 je  
 (pro Anwendung  
 = 0.21 - 0.23)



**KERRYGOLD**  
**Extra**

aus irischer  
 Butter und wert-  
 vollem Rapsöl,  
 auch gekühlt  
 streichart,  
 gesalzen oder  
 ungesalzen  
 je 250-g-Becher  
 (1 kg = 5.96)

**KNÜLLER-Preis**

nur

**1.49**



**AKTION**

nur

**0.99\***

**Span.**  
**Roma-**  
**tomaten**  
 Kl. I  
 500-g-Schale  
 (1 kg = 1.98)



**KNÜLLER-Preis**

nur

**3.69**

**NESCAFÉ**  
**Dolce Gusto**  
**Kapseln**  
 versch. Sorten,  
 auch in Bio-Qualität  
 je 12 - 16 St. =  
 84 - 256-g-Packg.  
 (1 kg = 14.42 -  
 43.93)



**THOMY**  
**Les Sauces**  
 versch. Sorten  
 je 250-ml-Packg.  
 (1 l = 3.16)

**KNÜLLER-Preis**

nur

**0.79**



**PURINA**  
**Gourmet**  
**Gold**  
**Katzen-**  
**nahrung**  
 versch. Sorten  
 je 85-g-Dose  
 (1 kg = 5.18)

**-32%**

0.65

**0.44**

\*Aktionsware kann aufgrund begrenzter Vorratsmengen bereits im Laufe des ersten Angebotstages ausverkauft sein. Abgaben nur in haushaltsüblichen Mengen und solange der Vorrat reicht. Alle Artikel ohne Deko. Abbildungen ähnlich. Irrtum vorbehalten. Für Druckfehler keine Haftung. Alle Filialangebote auch unter [filiale.kaufland.de](http://filiale.kaufland.de). Weitere Informationen zu Produktsiegeln finden Sie unter [kaufland.de/siegel](http://kaufland.de/siegel).



# KNÜLLER

AB DONNERSTAG, 18.04.



**Span. Saftorangen, Saftmandarinen, Grapefruit oder Blutorangen**

Sorte laut Auszeichnung, Kl. I je 1,5-kg-Netz (1 kg = 1.33)

**AKTION**  
nur  
**1.99**



Unverpackt

**Costa-rican./senegal. Cantaloupe-melone, lose Kl. I Stück**

**AKTION**  
nur  
**1.99**



**-30%**

3.99

**2.79**

**FROSTA Fischstäbchen**  
aus Alaska-Seelachs, versch. Sorten  
je 10 - 15 St. = 300 - 450-g-Packg.  
(1 kg = 6.20 - 9.30)

**XXL**

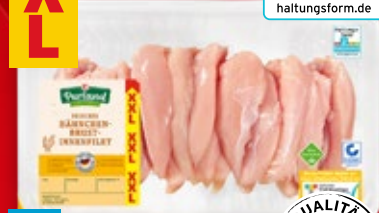

**K-PURLAND XXL-Hähnchenbrust-Innenfilets**  
natur, ca. 16 - 24 Stück  
800-g-Großpackg.  
(1 kg = 7.87)

**KNÜLLER-PREIS**

nur

**6.29**



**NESTLÉ SCHÖLLER Eisgenuss**  
Big Sandwich, Bum Bum oder versch. Sorten Pirulo, ausgenommen Kaktus-Parade je 4 - 9 St. = 280 - 840-ml-Packg.  
(1 l = 2.37 - 7.11)

**-50%**

3.99

**1.99**



**MÜLLER Müllermilch**  
Milchmischgetränk, 1,5 % Fett im Milchanteil, versch. Sorten (+ 0.25 Pfand) je 400-ml-Fl.  
(1 l = 1.88)

**KNÜLLER-PREIS**

nur

**0.75**



**BABYBEL Mini**  
halbester Schnittkäse, Original oder High Protein, 25 - 45 % Fett i. Tr. je 5 St. = 100-g-Netz  
(1 kg = 15.90)

**-36%**

2.49

**1.59**

\*Aktionsware kann aufgrund begrenzter Vorratsmengen bereits im Laufe des ersten Angebotstages ausverkauft sein. Abgaben nur in haushaltsüblichen Mengen und solange der Vorrat reicht. Alle Artikel ohne Deko. Abbildungen ähnlich. Irrtum vorbehalten. Für Druckfehler keine Haftung.

**K-PURLAND**  
**Hackfleisch**  
gemischt  
vom Schwein  
und Rind  
**500-g-Packg.**  
(1 kg = 5.78)

**KNÜLLER-PREIS**  
nur  
**2.89**

**Kaufland**  
**Card**

**FELICETTI**  
**Pasta**  
ohne Ei, versch.  
Ausformungen  
je 500-g-Packg.  
(1 kg = 1.98)

**-41%**  
1.69  
**0.99**

**Card -53%**  
**0.79**  
(1 kg = 1.58)

**Meßmer**  
**Kamille**

**Meßmer**  
**Pfefferminze**  
erfrischend

**25 Btl. Packg.**

**MESSMER**  
**Kräuter- oder Früchte-Tee-Klassiker**  
im 1,5 - 3-g-  
Aufgussbeutel,  
versch. Sorten  
je 25-Btl.-  
Packg.  
(1 kg = 17.20 -  
34.40)

**-45%**  
2.35  
**1.29**

**Card -57%**  
**0.99**  
(1 kg = 13.20 - 26.40)

**LANDLIEBE**  
**Haltbare**  
**Landmilch**  
1,5% oder  
3,8% Fett  
je 1-l-Packg.

**KNÜLLER-PREIS**  
nur  
**1.19**

**EDUSCHO**  
Kaffee  
Caffè Crema  
Kräftig oder  
Variation,  
ganze Bohnen  
je 1-kg-Beutel

**AKTION**  
nur  
**9.99\***

**EILLES**  
**Gourmet**  
oder  
**IDEE**  
**KAFFEE**  
Filter-  
kaffee  
aromatischer  
Röstkaffee,  
gemahlen  
je 500-g-  
oder 2 x  
250-g-Vak.-  
Packg.  
(1 kg = 8.88)

**KNÜLLER-PREIS**  
nur  
**4.44**

**TULIP**  
**Bacon**  
in Scheiben, ideal zum Braten  
und zur Kreation raffinierter  
Gerichte  
**125-g-Packg.**  
(1 kg = 12.72)

**-20%**  
1.99  
**1.59**

**MONDAMIN**  
**Soßenbinder**  
oder **Mehlschwitze**  
versch. Sorten  
je 250-g-Packg.  
(1 kg = 3.96)

**KNÜLLER-PREIS**  
nur  
**0.99**

**K-CLASSIC**  
**Passata**  
**Rustica**  
Basis für  
Tomatensauce,  
mit Basilikum  
**700-g-Fl.**  
(1 kg = 1.59)

**-25%**  
1.49  
**1.11**

**MAGGI**  
**Würze**  
flüssiges  
Würzmittel,  
vielseitig  
verwendbar  
**1-kg-Fl.**

**-21%**  
5.69  
**4.44**

# KNÜLLER

AB DONNERSTAG, 18.04.



**FA**  
Duschgel  
versch. Sorten  
je 250-ml-Fl.  
(1 l = 3.52)

**KNÜLLER-PREIS**  
nur  
**0.88**



**MILKA**  
Schokolade  
versch. Sorten  
je 85 -  
100-g-Tafel  
(1 kg = 7.90 - 9.30)

**KNÜLLER-PREIS**  
nur  
**0.79**



Limited Edition

**GIOTTO**  
Mini-Gebäck-  
kugeln  
Original oder  
Momenti  
Butterkeks  
oder Stroop-  
wafel,  
je 4 Stangen  
à 9 Stück  
je 36 St. =  
154-g-Packg.  
(1 kg = 16.17)

**KNÜLLER-PREIS**  
nur  
**2.49**



**SPEE**  
Voll- oder  
Colorwaschmittel  
Pulver 1,14 kg, Caps 216 g  
oder Gel 990 ml,  
= 18 - 22 Anwendungen  
je  
(pro Anwendung = 0.16 - 0.20)

**KNÜLLER-PREIS**  
nur  
**3.49**

✓ Die extra knusprigen und  
extra würzigen Chips  
von Food- und Snack-  
Influencer CrispyRob

✓ Neue Sorte Mixed Spices  
exklusiv und limitiert  
bei Kaufland

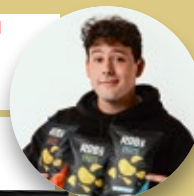

**ROB'S**  
CHIPS  
Kartoffel-  
chips  
versch. Sorten  
je 120-g-  
Packg.  
(1 kg = 14.92)

**-28%**  
2.49  
**1.79**



**KÖLLN**  
Blütenzarte  
Köllnflocken  
oder Echte  
Kernige  
100 % Hafer-  
Vollkornflocken  
je 500-g-Packg.  
(1 kg = 2.38)

**KNÜLLER-PREIS**  
nur  
**1.19**



**KÖLLN**  
Schokomüsli  
mit Hafer-  
Vollkornflocken  
und feiner  
Schokolade,  
auch mit 30 %  
weniger Zucker  
je 2-kg-Packg.  
(1 kg = 3.50)

**-30%**  
9.99  
**6.99**



**FUNNY-  
FRISCH**  
Chips Cracker  
oder  
Kruspers  
knusprige  
Knabbereien,  
versch. Sorten  
je 90 -  
120-g-Beutel  
(1 kg = 10.75 -  
14.34)

**-35%**  
1.99  
**1.29**



**DEIT  
Limonade**  
versch. Sorten,  
z. B. Orange  
(+ 0,25 Pfand)  
je 0,75-l-  
PET-Fl.  
(1l = 1,19)

**KNÜLLER-Preis**  
nur  
**0.89**



**AMECKE  
Plus**  
Fruchtsaft-  
getränk mit  
extra Mineral-  
stoffen oder  
Kollagen sowie  
Vitaminen,  
versch. Sorten  
(+ 0,25  
Flaschenpfand)  
je 0,68-l-Fl.  
oder 1-l-Packg.  
(1l = 1,59 - 2,34)

**KNÜLLER-Preis**  
nur  
**1.59**



**YO  
Sirup**  
versch.  
Sorten  
je 0,7-l-  
PET-Fl.  
(1l = 3,56)

**KNÜLLER-Preis**  
nur  
**2.49**



**BECK'S  
Bier oder  
Biermisch-  
getränk**  
versch. Sorten,  
z. B. Pils, Green  
Lemon oder  
Blue Alkoholfrei  
(+ 0,48 Pfand)  
je Packg.  
6 x 0,33-l-Fl.  
(1l = 2,02)

**-20%**  
4.99  
**3.99**



**BUDWEISER  
Budvar**  
orig. tschech. Lagerbier  
(+ 3,10 Pfand)  
Ka. 20 x 0,5-l-Fl.  
(1l = 1,40)

**KNÜLLER-Preis**  
nur  
**13.99**



je 0,2-l-Fl.

**FÜRST VON  
METTERNICH**  
**Riesling-  
oder  
Chardonnay-  
Piccolo-Sekt**  
trocken  
je 0,2-l-Fl.  
(1l = 9,95)

**-39%**  
3.29  
**1.99**



**CONNEMARA  
Peated Single  
Malt Irish  
Whiskey**  
aus über Torf-  
feuer gedarrtem,  
irischem Gersten-  
malz hergestellt,  
mild-rauchig,  
mit Noten von  
Honig und süßen  
Früchten,  
40 Vol. %  
0,7-l-Fl.  
(1l = 28,56)

**-25%**  
26.99  
**19.99**



**BENEDIK-  
TINER**  
**Hell**  
helles Lagerbier  
(+ 3,10 Pfand)  
Ka. 20 x  
0,5-l-Fl.  
(1l = 1,48)

**-26%**  
19.99  
**14.79**  
**Card -35%**  
**12.99**  
(1l = 1,30)

# SPAR

## WOCHENENDE

FREITAG, 19.04. BIS SAMSTAG, 20.04.



**DOPPIO PASSO**  
**Primitivo IGT**  
**oder Grillo DOC**  
 z. B. Primitivo Puglia IGT:  
 Apulien, weich, mit einem  
 Hauch von Beere, passt zu  
 dunklem Fleisch und kräftigem  
 Käse; auch in Bio-Qualität  
 je 0,75-l-Fl.  
 (11 = 6.51)

**KNÜLLER-PREIS**

nur

**4.88**



**LEERDAMMER**  
**Holl. Schnittkäse**  
 versch. Sorten, in Scheiben,  
 30 - 50 % Fett i. Tr.  
 je 100 - 140-g-Packg.  
 (1 kg = 9.93 - 13.90)

**-46%**

2.59

**1.39**

**XXL**

Haltungsform



StallhaltungPlus  
 haltungsform.de



**-32%**

7.98

**5.39**

**K-PURLAND**  
**XXL-Schweinegulasch**  
 ideal zum Braten, pfannenfertig  
 geschnitten  
 kg  
 (entspr. z. B. für eine 1,5-kg-Packg. 8.09)



ZERTIFIZIERTE  
 NACHHALTIGE  
 FISCHEREI  
 MSC  
 www.msc.org/de

**K-CLASSIC**  
**Heringsspezialitäten**  
 Rollmops, Bismarckhering  
 oder Bratheringsfilets  
 in würzigem Marinadenaufguss  
 je 500-g-Glas  
 Abtropfgewicht 250 g (1 kg = 7.16)

**KNÜLLER-PREIS**

nur

**1.79**

**500 g**

**Peruan./ marokk. Kulturheidelbeeren**  
 Kl. I  
 500-g-Schale  
 (1 kg = 7.98)

**AKTION**  
 nur **3.99**\*

**✓ Kernlos**

**FRISCHEVERSPECHEN KAUF- LAND QUALITÄT**

**Ind. Tafeltrauben**  
 hell und rot gemischt, Sorten laut Auszeichnung, Kl. I  
 500-g-Packg.  
 (1 kg = 3.58)

**AKTION**  
 nur **1.79**\*

**QUALITÄT AUS DEUTSCHLAND**

**350 g**

**Dtsch. Cocktailrispentomaten oder Rispentomaten**  
 Kl. I  
 je 350 - 650-g-Packg.  
 (1 kg = 4.60 - 8.55)

**AKTION**  
 nur **2.99**\*

**KINDER Cards**  
 dünne Waffeln, gefüllt mit Milch- und Kakao-Creme  
 5 x 2 St. = 128-g-Packg.  
 (1 kg = 13.21)

**KNÜLLER-PREIS**  
 nur **1.69**

**K-CLASSIC Walnusskerne**  
 naturblassen  
 200-g-Packg.  
 (1 kg = 8.45)

**KNÜLLER-PREIS**  
 nur **1.69**

**PRIL Geschirrspülmittel**  
 versch. Sorten  
 je 450 - 675-ml-FI.  
 (1 l = 1.92 - 2.87)

**KNÜLLER-PREIS**  
 nur **1.29**

**10 Paar**

**Kinder**  
 31/34 - 39/42  
 je 10 Paar **4.99**\*

**Erwachsene**  
 35/38 - 43/46  
 je 10 Paar **5.99**\*

**HIP&HOPPS® OYANDA® / TOWNLAND® Sneaker socken**  
 aus Bio-Baumwolle, Polyamid und Elastan (LYCRA®), versch. Sortierungen

**AKTION**  
 ab **4.99**\*

**LIQUI MOLY**

**Motorenöl**  
 für Otto- und Dieselmotoren, Turbo- und Katgetestet

**10W-40**  
 »Nr. 1«  
 je 5-l-Kanister (1 l = 4.00)

**-41%**  
 UVP 33.99  
**19.99**\*

**Card -47%**  
**17.99**  
 (1 l = 3.60)

**5W-30**  
 »Nr. 1 Longlife III«  
 je 5-l-Kanister (1 l = 8.00)

**-36%**  
 UVP 62.99  
**39.99**\*

**Card -44%**  
**34.99**  
 (1 l = 7.00)

**Made in Germany**

**FRANKREICH**

\*ARTIKEL NUR AN ENTSPRECHENDER FRISCHETHEKE ERHÄLTLICH (SIEHE RÜCKSEITE).

**AB DONNERSTAG, 18.04.****RICHTIG VIEL****FRANKREICH****AKTION****nur 0.99\***

ERHÄLTLICH BEI UNSERER BÄCKEREI!

**Schokoküchlein** mit flüssigem Kern Stück

ERHÄLTLICH AN DER FRISCHETHEKE

**LA BELLE LAITIÈRE Brie<sup>1</sup>**

franz. Weichkäse, 50 % Fett i. Tr. 100 g

**-25%****1.19****0.89**

ERHÄLTLICH AN DER FRISCHETHEKE

**Fromager d'Affinois<sup>1</sup>**

franz. Weichkäse, Kräuter &amp; Knoblauch oder Paprika &amp; Chili, 13 Tage gereift, 60 % Fett i. Tr. je 100 g

**-26%****2.69****1.99**

ESCAL

**Flammkuchen**

aus dem Elsass, knusperdünnem Boden, Zwiebel &amp; Speck oder Apfel &amp; Zimt je 260 - 300-g-Packg. (1 kg = 6.64 - 7.66)

**-16%****2.39****1.99****BONBEL**

franz. Butterkäse Schnittkäse, in Scheiben, 50 % Fett i. Tr. 100-g-Packg. (1 kg = 19.90)

**KNÜLLER****nur****1.99****K-CLASSIC Fleur de Fromage**

Weichkäse, classic, 60 % Fett i. Tr. 200-g-Packg. (1 kg = 9.95)

**-26%****2.69****1.99****REINERT****Chambelle**

Gourmet-Salami mit orig. franz. Camembert 80-g-Packg. (1 kg = 6.64 - 7.66)

**-22%****2.19****1.69****SOIGNON Ziegenkäse-Rolle**

mild &amp; frisch, 45 % Fett i. Tr. 150-g-Rolle (1 kg = 14.80)

**-25%****2.99****2.22****AOSTE Stickado**

franz. Salami-Snack, versch. Sorten je 60 - 90-g-Packg. (1 kg = 19.89 - 29.84)

**-28%****2.49****1.79****AUBRET****Franz.****Jagdwurst** mit Knoblauch 350-g-Stück (1 kg = 7.12)**-24%****3.29****2.49**





**K-CLASSIC**  
**Butter-**  
**Croissants**  
feines Frühstücksg Gebäck  
4 St. = 200-g-Packg.  
(1 kg = 6.45)

**-13%**  
**1.49**  
**1.29**



**FONTENEAU**  
**Franz. Brioche**  
lockeres Hefengebäck,  
vorgeschnitten  
400-g-Packg.  
(1 kg = 5.73)

**-14%**  
**2.69**  
**2.29**



**POPPIES**  
**Mini-Gebäck**  
Eclairs, Duo- oder  
Trio-Donuts  
je 8 - 12 St. =  
184 - 276-g-Packg.  
(1 kg = 9.03 - 13.54)

**KNÜLLER**  
**nur**  
**2.49**



**IBIS**  
**Madeleines**  
franz. Feingebäck,  
Classic oder Marmor  
je 16 St. =  
200-g-Packg.  
(1 kg = 4.95)

**-41%**  
**1.69**  
**0.99**

**BLANCHET**  
Blanc de  
Blancs,  
Rosé oder  
Rouge  
de France  
je 0,75-l-Fl.  
(1 l = 3.99)

Weißwein trocken  
Roséwein trocken

**KNÜLLER**  
**nur**  
**2.99**

**Card** **nur**  
**2.49**  
(1 l = 3.32)

**LILLET**  
**Weinaperitif**  
Blanc oder Rosé,  
ideal für fruchtige  
Mischgetränke,  
17 Vol. %  
je 0,75-l-Fl.  
(1 l = 15.99)



**KNÜLLER-PREIS**

**nur**  
**11.99**



**JP. CHENET**  
**Cabernet-Syrah**  
oder **Colombard-**  
**Sauvignon**  
Frankreich, z. B.  
Cabernet-Syrah:  
rund, süffig,  
Kirsch- und  
Paprikanoten  
je 0,75-l-Fl.  
(1 l = 4.44)

**-25%**  
**4.49**  
**3.33**



**WOLFBERGER**  
**Crémant d'Alsace**  
**Brut AOC**  
trockener Schaumwein  
aus dem Elsass, nach  
traditioneller Art  
hergestellt  
0,75-l-Fl.  
(1 l = 11.99)

**-18%**  
**10.99**  
**8.99**



**COINTREAU**  
**Franz.**  
**Orangen-Likör**  
weich und frisch  
im Geschmack,  
40 Vol. %  
0,7-l-Fl.  
(1 l = 21.42)

**KNÜLLER**  
**nur**  
**14.99**



**HENNESSY**  
**Cognac**  
**Very Special**  
mild und komplex  
zugleich, mit  
intensiven Frucht-  
und Holznoten,  
40 Vol. %  
0,7-l-Fl.  
(1 l = 42.85)

**-21%**  
**37.99**  
**29.99**

**SPANIEN** \*ARTIKEL NUR AN ENTSPRECHENDER FRISCHETHEKE ERHÄLTlich (SIEHE RÜCKSEITE).

**AB DONNERSTAG, 18.04.**

**RICHTIG VIEL**

**SPANIEN**



**EL PASTOR**

**Genuss-Käse**

**Tapas**

Schnittkäse, 3, 6 bzw. 9 Monate gereift, 40 % Fett i. Tr. 125-g-Packg. (1 kg = 23.92)

**AKTION**

nur

**2.99\***



**Bio**

**Span. Bio-Zitronen** aus kontrolliert biologischer Landwirtschaft, Sorte laut Auszeichnung, Kl. I 500-g-Netz (1 kg = 1.98)

**AKTION**

nur

**0.99\***

Kaufland **Card**



✓ Original spanisch



**K-FAVOURITES**

**Chorizo**

Paprika-Salami, fein oder grob je 100-g-Packg. (1 kg = 19.90)

**-13%**

~~2.29~~

**1.99**

**Card -26%**  
**1.69**  
(1 kg = 16.90)



**CHOVI**  
**Allioli**  
Knoblauchcreme 150-ml-Becher (1 l = 13.27)

**-20%**

~~2.49~~

**1.99**



**ELPOZO**

**Fuetec Ibérico**  
original span. Salami, 100 % Ibérico, luftgetrocknet 150-g-Packg. (1 kg = 18.60)

**-26%**

~~3.79~~

**2.79**

✓ 11 Monate in Spanien gereift



**K-FAVOURITES**

**Jamón Serrano**

**Minis**

luftgetrockneter Rohschinken, in Scheiben 80-g-Packg. (1 kg = 22.38)

**KNÜLLER**

nur

**1.79**



**FROSTA**

**Fertigerichte**

versch. Sorten je 450 - 500-g-Beutel (1 kg = 5.98 - 6.65)

**-36%**

~~4.69~~

**2.99**



**ESCAL**

**Calamar**

**Romana**

glutenfrei Tintenfischringe in glutenfreier Panade 400-g-Packg. (1 kg = 12.48)

**-23%**

~~6.49~~

**4.99**



ZERTIFIZIERTE NACHHALTIGE FISCHEREI MSC www.msc.org/de

VERANTWORTUNGSVOLLE ERNÄHRUNG ASC ZERTIFIZIERT ASC-AQUA400

\*Aktionsware kann aufgrund begrenzter Vorratsmengen bereits im Laufe des ersten Angebotstages ausverkauft sein. Abgaben nur in haushaltsüblichen Mengen und solange der Vorrat reicht. Alle Artikel ohne Deko. Abbildungen ähnlich. Irrtum vorbehalten. Für Druckfehler keine Haftung.



### DIE SCHWARZE ZIEGE

Ziegenkäse  
schnittfest, natur,  
52 % Fett i. Tr.  
160-g-Packg.  
(1 kg = 18.69)

**-25%**  
~~3.99~~  
**2.99**

ERHÄLTlich AN  
DER FRISCHETHEKE

**DON  
BERNARDO**  
Manchego<sup>1</sup>  
span. Hartkäse aus  
100 % Schafsmilch,  
geschmeidig, pikant,  
50 % Fett i. Tr.  
100 g

**-37%**  
~~3.69~~  
**2.29**

ERHÄLTlich AN  
DER FRISCHETHEKE

**DER SPANIER**  
Schnittkäse<sup>1</sup>  
aus Kuh-, Schafs-  
und Ziegenmilch,  
3 Monate gereift, mild,  
mind. 45 % Fett i. Tr.  
100 g

**KNÜLLER**  
nur  
**1.39**



**PICO FOOD**  
Magdalenas  
feines Gebäck mit  
Kakao, aus Spanien  
12 St. = 280-g-Packg.  
(1 kg = 7.11)

**-26%**  
~~2.69~~  
**1.99**



Ballonglas  
gratis\*



**GIN MARE**  
Premium-Gin  
mit feinen Noten  
von Oliven, Rosmarin,  
Basilikum, 42,7 Vol. %  
0,7-l-Fl.  
(1 l = 42.85)

**-25%**  
~~39.99~~  
**29.99**



**LICOR 43**  
Span. Likör  
vielschichtiger  
Geschmack mit  
Aromen von Vanille,  
Zimt und anderen  
Gewürzen, 31 Vol. %  
0,7-l-Fl.  
(1 l = 18.56)

**-18%**  
~~15.99~~  
**12.99**



**OSBORNE**  
Veterano  
span. Spirituose,  
im traditionellen  
Solera-Verfahren  
mind. 12 Monate  
in Eichenholzfässern  
gereift, 30 Vol. %  
0,7-l-Fl.  
(1 l = 14.28)

**-23%**  
~~12.99~~  
**9.99**



**CULTURA VINI**  
Sangria  
aus Spanien  
1-l-Packg.

**-16%**  
~~1.19~~  
**0.99**



**FREIXENET**  
Mederaño  
oder Mia  
Spanien, z. B.  
Mederaño Tinto:  
Noten von Cassis  
und Kirsche, passt  
zu kräftigen und  
würzigen Speisen  
je 0,75-l-Fl.  
(1 l = 3.99)

**-33%**  
~~4.49~~  
**2.99**



**RASGÓN**  
Tempranillo  
oder Rosado  
Spanien, z. B.  
Tempranillo:  
würzig, rund,  
Aromen von  
Brombeere und  
Schwarzkirsche  
je 0,75-l-Fl.  
(1 l = 3.99)

**KNÜLLER**  
nur  
**2.99**



**SANDEMAN**  
Sherry  
Medium Dry,  
Medium Sweet  
oder Fino,  
15 Vol. %  
je 0,75-l-Fl.  
(1 l = 6.66)

**-28%**  
~~6.99~~  
**4.99**

**KAUFLAND CARD**

**AB DONNERSTAG, 18.04.**

# Kaufland Card EXKLUSIVE WOCHE!

- ✓ Noch mehr sparen mit **Extra-Rabatten**
- ✓ **Exklusive Coupons** zum Aktivieren und Einlösen
- ✓ **Treuepunkte** sammeln und einlösen
- ✓ Mit **Kaufland Pay** zahlen mit nur einem Scan



**JETZT ANMELDEN  
UND VORTEILE SICHERN!**

**Handelsblatt**

**Bonussystem  
SEHR GUT**

— 2023

**Kaufland**

Firmenkarten  
Im Vergleich: 40 Anbieter  
07.12.2023

Deutsches Kundeninstitut

Bei der Studie zum Thema „Bonussysteme“ wurden 40 Anbieter auf den Prüfstand gestellt. Im Zeitraum von September bis November 2023 untersuchte das Marktforschungsinstitut DKI im Auftrag von Handelsblatt mit Testern verschiedene Apps/Programme auf bspw. Nutzerfreundlichkeit und angebotene Aktionen/Rabatte. Die Kaufland Card hat hier den zweiten Platz erreicht. Weitere Informationen unter [kaufland.de/auszeichnungen](https://www.kaufland.de/auszeichnungen)

## KAUFLAND CARD MITGLIEDER SPAREN NOCH MEHR!

Coupons  
gültig vom  
**18.04. -  
24.04.2024**

**EINFACH COUPONS  
AKTIVIEREN<sup>1</sup>**



**-20%**

Rabatt auf  
Obstkonserven

+ Jetzt aktivieren



**-20%**

Sortimentsrabatt  
auf alle Natur-  
joghurts und  
deren vegane  
Alternativen<sup>2</sup>

+ Jetzt aktivieren



**-20%**

Rabatt auf alle un-  
gekühlten Frucht-  
und Gemüsesäfte  
von K-BIO, K-CLASSIC  
und K-FAVOURITES

+ Jetzt aktivieren



**-20%**

Rabatt auf  
Nudeln von K-BIO,  
K-CLASSIC und  
K-FAVOURITES<sup>3</sup>

+ Jetzt aktivieren



**-20%**

Rabatt auf  
K-CLASSIC und  
K-FAVOURITES  
Wurstsnacks

+ Jetzt aktivieren

<sup>1</sup>Coupon für Kaufland Card Mitglieder nach Aktivierung einmalig einlösbar. <sup>2</sup>Ausgenommen 1-kg-Packungen. <sup>3</sup>Ausgenommen gekühlte Gnocchi und Pasta. Weitere Infos in der Kaufland-App oder unter [kaufland-card.de/coupons](https://www.kaufland-card.de/coupons)

\*Aktionsware kann aufgrund begrenzter Vorratsmengen bereits im Laufe des ersten Angebotstages ausverkauft sein. Abgaben nur in haushaltsüblichen Mengen und solange der Vorrat reicht. Alle Artikel ohne Deko. Abbildungen ähnlich. Irrtum vorbehalten. Für Druckfehler keine Haftung.

# EXKLUSIVE

## ANGEBOTE FÜR KAUF LAND CARD MITGLIEDER



### MÜLLER

#### Ayrán oder Kefir

Getränk aus Joghurt, Wasser und Salz bzw. Sauermilchgetränk mit 1,5 % Fett (+ 0,25 Pfand) je 500-g-Fl. (1 kg = 1,54)

Card -40%

1,29  
**0.77**



### RAMA

#### Pflanzliches Streichfett

auch ideal zum Backen und Kochen, 60 % Fett 400-g-Becher (1 kg = 2,78)

Card -44%

1,99  
**1.11**



### MILRAM

#### Reibekäse oder pflanzliche Raspel

Auflauf- oder Pizza-Liebe, 43 - 45 % Fett i. Tr., oder Pizza-Zeit, vegane Alternative auf Basis von Pflanzenöl je 150-g-Packg. (1 kg = 8,60)

Card -52%

2,69  
**1.29**



### REINERT

#### Bärchen-Wurstspezialitäten

versch. Sorten je 125-g-Becher oder 90 - 180-g-Packg. (1 kg = 7,17 - 14,34)

Card -46%

2,39  
**1.29**



### K-CLASSIC

#### Schlemmerfilet

versch. Sorten je 400-g-Packg. (1 kg = 4,70)

Card -32%

2,79  
**1.88**



### SAUPIQUET

#### Thunfisch

Naturale (Abtropfgewicht 140 g) oder in Sonnenblumen- oder Olivenöl je 185-g-Dose (1 kg = 9,68 - 12,79)

Card -40%

2,99  
**1.79**



# EXKLUSIVE ANGEBOTE

KAUFLAND CARD MITGLIEDER SPAREN

BIS ZU

# -47%



**ORIGINAL WAGNER Steinofen-Pizza oder -Flammkuchen**  
versch. Sorten  
je 300 - 360-g-Packg.  
(1 kg = 4.92 - 5.90)

Card -47%

3.39

**1.77**



**ZENTIS Frühstückskönfitüre**  
Fruchtaufstrich, extra oder fein passiert, versch. Sorten, auch als Johannisbeer-Gelee  
je 230-g-Glas  
(1 kg = 4.31)

Card -47%

1.89

**0.99**



**ESCOFFIER Fond**  
Basis für feine Suppen und Saucen, versch. Sorten  
je 400-ml-Glas  
(1 l = 4.23)

Card -47%

3.19

**1.69**



**KINDER Bueno**  
Schokoriegel mit Milch und Haselnüssen, auch als White  
je 6 St. =  
117 - 129-g-Packg.  
(1 kg = 12.33 - 13.59)

Card -43%

2.79

**1.59**



**BRUNO BANANI Deospray**  
versch. Sorten  
je 150-ml-Dose  
(1 l = 17.74)

Card -22%

3.45

**2.66**



**STORCK Nimm 2 Fruchtbonbons, Soft oder Lollies**  
mit Vitaminen, versch. Sorten Soft  
je 200 - 429-g-Packg.  
(1 kg = 3.48 - 7.45)

Card -25%

1.99

**1.49**



**FINISH Spülmaschinen-Tabs**  
versch. Sorten  
je 48 - 80-St.-Packg.  
(pro Anwendung = 0.10 - 0.17)

Card -19%

9.95

**7.99**



**TYSKIE**  
Premium-Pils  
(+ 3.10 Pfand)  
Ka. 20 x 0,5-l-Fl.  
(1 l = 1.10)

Card -41%

18.69

**10.99**



**SCHWEPES**  
Erfrischungs-  
getränk  
ideal auch  
zum Mixen  
von Longdrinks,  
versch. Sorten  
(+ 0.25 Pfand)  
je 1,25-l-PET-Fl.  
(1 l = 1.07)

Card -29%

1.89

**1.33**



Rotwein  
süß

Roséwein  
süß

**WZG**  
**MÖGLINGEN**  
Süß & Fruchtig  
Qualitätsweine,  
Württemberg,  
versch. Sorten,  
z. B. Samtrot:  
samtig, elegant,  
Aromen von Beeren,  
passt zu Desserts  
und Kuchen  
je 0,75-l-Fl.  
(1 l = 3.99)

Card -42%

5.19

**2.99**

**JETZT**  
**EINFACH**  
**BEZAHLEN<sup>1</sup>**

- ✓ **SCHNELL** - während des Kassiervorgangs scannen
- ✓ **EINFACH** - mit einem Scan sparen und bezahlen<sup>1</sup>
- ✓ **SICHER** - aktuellste Sicherheitsstandards



Weitere Infos unter  
[kaufland-card.de/pay](https://www.kaufland-card.de/pay)

<sup>1</sup>Vor Nutzung von Kaufland Pay einmalige Registrierung erforderlich.  
Alle Teilnahmebedingungen unter [kaufland-card.de](https://www.kaufland-card.de)

**OBST & GEMÜSE**

**AB DONNERSTAG, 18.04.**

**RICHTIG FRISCH  
GELIEFERT**



- Über **200** verschiedene Sorten **Obst und Gemüse** über das Jahr verteilt
- Ernte, Verarbeitung und Verpackung** findet in Deutschland statt
- Vertrauensvolle und wertschätzende Zusammenarbeit mit **2.100 Produzenten** im Bundesgebiet

**KAUFLAND  
FÜR MEHR  
NACHHALTIGKEIT**

Bad Rappenau

„Wir liefern unsere Kartoffeln an die Kaufland-Filiale hier im Ort und freuen uns, dass unsere Ernte in der Region vermarktet wird.“

*Markus Gabel aus Bad Rappenau  
in Baden-Württemberg*

Weitere Informationen unter [kaufland.de/frische](https://www.kaufland.de/frische)





**BESTE QUALITÄT**

**RICHTIG LECKER**



**Dtsch. Radieschen  
oder Lauchzwiebeln**  
Kl. I  
je Bund

**KNÜLLER-PREIS**

nur

**0.39**



**Dtsch. Spargel**  
weiß/violett,  
Kl. II  
500-g-Bund  
(1 kg = 7.98)

**KNÜLLER-PREIS**

nur

**3.99**



**Dtsch. Speisekartoffeln**  
vorwiegend festkochend,  
Sorte laut Auszeichnung,  
Qualität I  
2,5-kg-Sack  
(1 kg = 1.00)

**AKTION**

nur

**2.49\***



2-kg-Beutel

**Dtsch. Tafeläpfel**  
Sorte laut Auszeichnung,  
Kl. I  
2-kg-Beutel  
(1 kg = 1.50)

**AKTION**

nur

**2.99\***

**RICHTIG FRISCH**

**RICHTIG LECKER**



**Marokk./portug. Brombeeren**  
 Kl. I  
 125-g-Schale  
 (1 kg = 15.92)

**AKTION**  
 nur **1.99\***



**Bio**

**Span./ital. Bio-Orangen**  
 Sorte laut Auszeichnung, Kl. I  
 1,5-kg-Netz  
 (1 kg = 1.33)

**AKTION**  
 nur **1.99\***



**Bio**

**Argent. Bio-Tafelbirnen**  
 Sorte laut Auszeichnung, Kl. I  
 500-g-Packg.  
 (1 kg = 3.98)



**AKTION**  
 nur **1.99\***



**Niederl./belg. Tafelbirnen**  
 Sorte laut Auszeichnung, Kl. I  
 1-kg-Schale

**AKTION**  
 nur **1.99\***



**Dtsch. Tafeläpfel Kanzi**  
 »Nicoter«, süß-säuerlich, Kl. I  
 800-g-Packg.  
 (1 kg = 2.49)

**AKTION**  
 nur **1.99\***



✓ Große, aromatische und faserarme Früchte



**Brasil. Mango, lose**  
 »Kent« oder »Keitt«, Kl. I  
 je Stück

**AKTION**  
 nur **2.49\***



**Demeter dominik./ecuador. Bananen, lose kg**

**demeter**  
**1.99**



**150 g**

**Dtsch./ungar. Bärlauch oder ital. Babyspinat**  
 Kl. I  
 je 100 - 150-g-Packg.  
 (1 kg = 9.94 - 14.90)

**AKTION**  
 nur **1.49\***



**Span./niederl. Aubergine, lose**  
 Kl. I  
 kg

**AKTION**  
 nur **1.49\***



**Bio**



**Bioland dtsch. Champignons, braun**  
 Kl. I  
 250-g-Packg.  
 (1 kg = 7.96)

**Bioland**  
**1.99**



1.11



1.19

**Beet- & Balkonpflanzen**  
versch. Farben und Sorten,  
Topf Ø 9 - 10,5 cm  
je

ab **1.11\***



**Beetpflanzen**  
versch. Sorten, als 10er-Tray je

nur **2.49\***



**Oleander**  
Topf Ø 18 cm je

nur **7.99**



1.79



1.79



**Chrysantheme**  
versch. Farben, Topf Ø 12 cm je

nur **2.22**



**Zauber-glöckchen**  
versch. Farben, Topf Ø 12 cm je

nur **2.99\***

**Geranie 6er-Pack**  
hängend oder stehend, versch. Farben je

nur **5.99**



- ✓ Höhe mind. 140 cm
- ✓ Standort: sonnig/halbschattig
- ✓ besonders ertragreiche Sorten

**Obstbaumstämmchen**  
versch. Sorten, z. B. Kirsche, Apfel, Pflaume oder Aprikose je

nur **9.99**



4.99



2.79



1.69

**Erdbeer- oder Gemüsepflanzen**  
versch. Varianten und Sorten, als 6er-, 12er-Pack oder Einzeltopf Ø 9 - 12 cm je

ab **1.11\***



**COUNTRY-SIDE® Universal-Blumenerde**  
gebrauchsfertig, mit spezieller Nährstoffkombination, 100 % torffrei  
**20-l-Pack.** (1 l = 0.10)

**AKTION**

nur **1.99\***

Hochbeete sind eine einfache und praktische Möglichkeit, frisches Gemüse, Obst und Kräuter anzubauen – Infos und Tipps dazu unter [kaufland.de/hochbeet](http://kaufland.de/hochbeet)



✓ Hoch oder niedrig montierbar

(ohne Pflanzen)

**Hochbeet 2 in 1**  
aus Kunststoff, mit Bewässerungssystem, ca. B 60 x H 46 x T 25 cm je

**AKTION**  
nur **19.99\***



✓ Mit Wasserspeicher und Überlauf

**Blumenkasten**  
aus Kunststoff, ca. H 15 x T 17 cm  
Breite ca. 59 cm je **4.99\***  
Breite ca. 78 cm je **5.99\***

**AKTION**  
ab **4.99\***

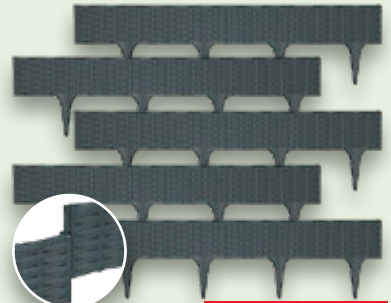

**Beetumrandung**  
aus Kunststoff, Stecksystem, je ca. 78 x 19 cm, gesamt ca. 390 cm je **5-teilig** (1 m = 2.57)

**AKTION**  
nur **9.99\***

**BÄCKEREI**

**AB DONNERSTAG, 18.04.**

**BÄCKEREI**

Mehrmals täglich  
frisch gebacken.



**RICHTIG KÖSTLICH**  
**RICHTIG FRISCH**  
**HIER BIN ICH RICHTIG**

Wir **backen mehrmals täglich** frisch und verwenden nur streng kontrollierte Zutaten

Fortlaufende Qualitätskontrollen



Weitere Informationen unter [kaufland.de/frische](https://www.kaufland.de/frische)





**Schweizer Weckli**  
rustikale Brötchen mit original  
schweiz. Ruchmehl, knusprige  
Kruste und lockere, saftige Krume  
Stück

**KNÜLLER-PREIS**

nur

**0.45**



**Schinken-Käse-  
Croissant**  
gefülltes Plunderteig-  
hörnchen mit Schinken  
und Käsecreme  
Stück

**KNÜLLER-PREIS**

nur

**0.59**

**RICHTIG OFENFRISCH**

**ERHÄLTlich BEI  
UNSERER BÄCKEREI**

Mit mehr als **50 Bäckerei-  
Artikeln** von süß bis herz-  
haft bieten wir eine große  
Auswahl für jeden Tag.  
Unser Backverfahren sorgt  
für extra lange Frische.



**Spritzring**  
Siedegebäck mit  
Fondantglasur  
Stück

**-44%**

0.89

**0.49**



**Dinkel-Vollkornbrot**  
mit Natursauerteig  
500-g-Stück  
(1 kg = 2.58)

**-35%**

1.99

**1.29**

# BESTES FLEISCH

## AUS EIGENER HERSTELLUNG



**XXL**

**K-PURLAND**  
**XXL-Rinderrouladen**  
 vom Jungbullen, natur,  
 zum Selbstfüllen,  
 5-St.-Großpackg.  
 (1 kg = 9.98)

**KNÜLLER-PREIS**

z. B.  
 900-g-Packg.

**8.99**



**K-PURLAND**  
**Hamburger**  
 vom Rind, zum Braten  
 4 St. = 400-g-Packg.  
 (1 kg = 7.98)

**-13%**

3.69

**3.19**



Haltungsform  
 1 2 3 4  
 StallhaltungPlus  
 haltungsform.de

**XXL**

**AKTION**

nur  
**5.99\***

**Schweine-Nuggets**  
 im Backteig, flüssig  
 gewürzt und frittiert,  
 mit 2 x Süß-Sauer-  
 und 2 x Curry-Dip  
 1-kg-Packg.

**KAUFLAND FÜR MEHR NACHHALTIGKEIT**

Birgit, Landwirtin für Schweinefleisch aus Haltungsform Stufe 3

**FLEISCHGENUSS VON HIER.**

„Die Verantwortung fürs Tier kommt an erster Stelle, das weiß auch schon die nächste Generation.“

Mehr unter [kaufland.de/heimat](http://kaufland.de/heimat)

Haltungsform  
 1 2 3 4  
 Außenklima  
 haltungsform.de

QUALITÄT AUS DEUTSCHLAND



**K-WERTSCHÄTZE**  
**Rumpsteak**  
 vom Jungbullen,  
 mindestens  
 21 Tage gereift,  
 ideal zum Braten  
 (1 kg = 17.96)

**KNÜLLER**

z. B. 300-g-Packg.

**5.39**

**Haltungsform**  
1 2 3 4  
StallhaltungPlus  
haltungform.de



# HERZHAFTES FÜR GRILL UND PFANNE



Leckere Ideen für den Grillabend  
unter [kaufland.de/grillrezepte](http://kaufland.de/grillrezepte)



**K-PURLAND**  
**Schälrippchen**  
vom Schwein, natur  
kg

**KNÜLLER**

nur  
**4.69**

**Haltungsform**  
1 2 3 4  
StallhaltungPlus  
haltungform.de



**K-PURLAND**  
**Nacken-/**  
**Kammkotelett**  
vom Schwein,  
geschnitten,  
zart und saftig  
**850-g-Packg.**  
(1 kg = 5.52)

**-21%**

**5.98**  
**4.69**

**Haltungsform**  
1 2 3 4  
**Außenklima**  
haltungform.de



**K-WERTSCHÄTZE**  
**Fleischkäsbrät**  
fein, zum  
Selberbacken  
**500-g-Packg.**  
(1 kg = 4.98)

**-16%**

**2.99**  
**2.49**



**GUSTOPUR**  
**Schnelle Küche**  
**Gefüllte Paprika**  
mit gemischtem  
Hackfleisch vom  
Schwein und Rind,  
auf Tomatensauce,  
zur Zubereitung  
im Ofen  
**600-g-Packg.**  
(1 kg = 7.15)

**AKTION**

nur  
**4.29\***

**Haltungsform**  
1 2 3 4  
StallhaltungPlus  
haltungform.de

**K-PURLAND**  
**Kalbsrückensteak**  
in Rosmarinmarinade  
(1 kg = 18.95)

**AKTION**

nur  
**3.79\***



**K-PURLAND**  
**Rib-Eye-Steak**  
vom Jungbullen,  
mit Pfeffer-Paprika-  
oder Kräuternote  
(je 1 kg = 13.96)

**KNÜLLER**

z. B. 300-g-Packg.

**4.19**

**Haltungsform**  
1 2 3 4  
StallhaltungPlus  
haltungform.de

**K-PURLAND**  
**Bauchscheiben**  
**Western Style**  
vom Schwein,  
mariniert, 9 Stück  
**700-g-Packg.**  
(1 kg = 5.70)

**-28%**

**5.59**  
**3.99**

**Haltungsform**  
1 2 3 4  
StallhaltungPlus  
haltungform.de

**K-PURLAND**  
**Grillfackeln**  
vom Schweinebauch,  
mariniert  
**400-g-Packg.**  
(1 kg = 8.33)

**-24%**

**4.43**  
**3.33**

AB DONNERSTAG, 18.04.



**AUS EIGENER HERSTELLUNG**

**Delikatess-Fleischkäse**  
grob, fein oder Pizza-Fleischkäse, ofengebacken je 100 g

**KNÜLLER-PREIS**

nur **0.69**



**WILTMANN Tafelspitz mit Meerrettich**  
mageres Rindfleisch in Aspik, mit geraspeltem Meerrettich 100 g

**-28%**

**2.49**

**1.79**



**ZIMMERMANN Bunter Pfeffer-Schinken**  
handgelegt, zartsaftig und würzig 100 g

**AKTION**

nur

**1.79\***

## WURST-SPEZIALITÄTEN IN BEDienung

- ✓ Von unseren Metzgermeistern oder von sorgsam ausgewählten Lieferanten mit viel Leidenschaft hergestellt
- ✓ Aus nah und fern: Wurstspezialitäten aus der Region und beliebte Klassiker aus aller Welt
- ✓ Frisch aufgeschnittener Rohschinken schmeckt besonders zart und intensiv
- ✓ Von dick bis hauchdünn: Wir schneiden jede Stärke auf
- ✓ Wir beraten persönlich und stellen eine individuelle Auswahl unserer Spezialitäten zusammen



**NOTHWANG Grobe Bratwurst**  
im Geleemantel 100 g

**KNÜLLER**

nur

**1.49**



**MONTORSI Landschinken**  
luftgetrocknet, eine besonders aromatische und original italienische Spezialität 100 g

**-36%**

**3.49**

**2.22**



**Prosciutto di Parma DOP**  
ital. Rohschinken, mind. 12 Monate in der Provinz Parma gereift, fein-aromatisch 100 g

**KNÜLLER**

nur

**3.99**

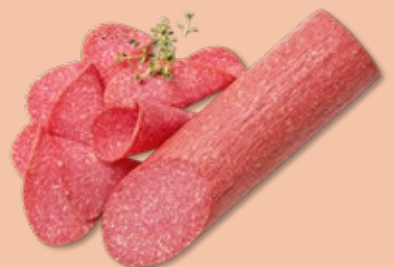

**STOCKMEYER Hähnchensalami**  
mit Palmfett, mild geräuchert und mit erlesenen Gewürzen verfeinert 100 g

**-21%**

**2.29**

**1.79**



## Schweizer Emmentaler AOP

aus Rohmilch, schnittfähig und geschmeidig, leicht nussig und mild, 45 % Fett i. Tr. 100 g

**KNÜLLER**

nur

**1.79**



**-50%**

~~2.99~~

**1.49**



## SARTORI BellaVitano

amerik. Hartkäse, Espresso oder Knoblauch, 45 % Fett i. Tr. je 100 g

**-23%**

~~3.89~~

**2.99**

## ALMA

### Vorarlberger Bergkäse

Rohmilchkäse aus Heumilch, mind. 10 Monate gereift, kräftig-würzig, 45 % Fett i. Tr. 100 g



**Grüne Paprikaglocken** gefüllt mit Paprika-frischkäsezubereitung 100 g

**AKTION**

nur

**1.79\***

## KÄSE-MANU-FAKTUR ALLGÄU Bioland

Hubertus dtsh. Schnittkäse aus Bio-Kuhmilch, mit Kräutern ummantelt, 50 % Fett i. Tr. 100 g



**KNÜLLER**

nur

**1.99**

**Bioland**



## ARNAUD Jura-Morbier AOC

franz. Schnittkäse aus Rohmilch, feinwürzig, cremig, 45 % Fett i. Tr. 100 g

**-26%**

~~2.69~~

**1.99**



**Getrocknete Tomaten** in Kräuteröl eingelegt 100 g

**KNÜLLER**

nur

**0.89**

## BESTE FRISCHE GUTER GESCHMACK

- ✓ Täglich frische Anlieferung
- ✓ Fortlaufende Qualitätskontrollen durch Experten und externe Institute
- ✓ Enge und vertrauensvolle Zusammenarbeit mit unseren Lieferanten



# KÄSE IN SELBSTBEDIENUNG

AB DONNERSTAG, 18.04.



**SALZBURGMILCH**  
**Premium Original Bergkäse**  
 oder **Premium Heujuwel**  
 österr. Hartkäse aus Heumilch,  
 würzig-kraftig, 50 % Fett i. Tr.  
 je **250-g-Stück**  
 (1 kg = 9.16)

**KNÜLLER-PREIS**

nur

**2.29**



**KIRI**  
**Mit Sahne**  
 Schmelzkäse-  
 Zubereitung,  
 Doppelrahmstufe  
**10 St. = 180-g-Packg.**  
 (1 kg = 14.95)

**KNÜLLER**

nur

**2.69**

✓ Traditionelle  
 ital. Käsespezialität



**K-FAVOURITES**  
**Burrata**  
 milchig-frisch  
 im Geschmack,  
 mind. 50 % Fett i. Tr.  
**280-g-Becher**  
 Abtropfgewicht 125 g  
 (1 kg = 13.52)

**KNÜLLER**

nur

**1.69**

**MEHR ALS**  
**740**  
**KÄSE-ARTIKEL**

**DAUERHAFT  
 IM SORTIMENT**



**PATROS**  
**Weißkäse-  
 Würfel**  
 in Öl, mit Kräutern  
 verfeinert,  
 45 % Fett i. Tr.  
**300-g-Glas**  
 (1 kg = 9.30)

**KNÜLLER**

nur

**2.79**

# WURST IN SELBSTBEDIENUNG



**K-CLASSIC**  
**Wiener Würstchen**  
 auch fettreduziert  
 je **8 St. = 400-g-Packg.**  
 (1 kg = 6.23)

**-16%**

2.99

**2.49**



**ZIMBO**  
**Geflügel-Lyoner  
 + Gemüse**  
 mit Paprika und  
 Kartoffel oder  
 mit Brokkoli, Karotte  
 und Kartoffel  
 je **100-g-Packg.**  
 (1 kg = 7.90)

**-20%**

0.99

**0.79**

**Haltungs-  
 form**  
 1 2 3 4  
**2**  
 StallhaltungPlus  
 haltungsform.de



**K-WERT-  
 SCHÄTZE**  
**Leberwurst**  
 fein  
**125-g-Packg.**  
 (1 kg = 10.32)

**-18%**

1.59

**1.29**



**STOCKMEYER**  
**Sonntags-  
 Frühstück**  
 2 Leberwürste,  
 2 Kräuterleberwürste  
 und 1 Röstzwiebel-  
 leberwurst  
**5 St. = 130-g-Beutel**  
 (1 kg = 11.47)

**-31%**

2.19

**1.49**

**Haltungs-  
 form**  
 1 2 3 4  
 StallhaltungPlus  
 haltungsform.de



**K-CLASSIC**  
**Hütten-  
 Kochsalami**  
 im Heißrauch gegart,  
 Spitzenqualität  
**300-g-Stück**  
 (1 kg = 8.30)

**-26%**

3.39

**2.49**



**ALPRO**  
Mandeldrink  
ideal zum Frühstück  
und Kochen,  
klassisch, auch  
ungesüßt  
je 1-l-Packg.

**KNÜLLER**  
nur  
**1.99**



**FRISCH & GEKÜHLT**

**EHRMANN**  
Dessert  
versch. Sorten,  
z. B. Früchte-Traum  
je 115-g-Becher  
(1 kg = 2.87)

**-44%**  
0.59  
**0.33**



**KÖRFEZ**  
Ayran

türk.  
Erfrischungsgetränk  
aus Joghurt und  
Wasser, 1,9 % Fett  
500-ml-Packg.  
(1 l = 1.38)

**-27%**  
0.95  
**0.69**



**EHRMANN**  
Almighurt  
Fruchtjoghurt, versch.  
Sorten, 3,5 - 3,8 %  
Fett im Milchanteil  
je 150-g-Becher oder  
100-g-Quetschbeutel  
(1 kg = 2.20 - 3.30)

**KNÜLLER**  
nur  
**0.33**



**THE BITERY**  
Cookie-Teig  
backfertig und  
portioniert, für  
6 Stück, Chocolate  
Chip Chip Hooray  
oder Macadamian  
White Chocolate  
je 360-g-Packg.  
(1 kg = 10.53)

**-15%**  
4.49  
**3.79**



**HILCONA**  
Tortelloni  
Ricotta e  
Spinaci  
mit cremiger  
Ricotta-Spinat-  
Füllung  
750-g-Packg.  
(1 kg = 3.99)

**AKTION**  
nur  
**2.99\***



**BÜRGER**  
Maultaschen  
original schwäbisch  
6 St. = 300-g-Packg.  
(1 kg = 4.97)

**KNÜLLER**  
nur  
**1.49**



**HOMANN**  
Nudelsalat  
mit Schinkenwurst  
und Ei  
400-g-Becher  
(1 kg = 4.98)

**-23%**  
2.59  
**1.99**



**FISCH IN SELBSTBEDIENUNG**

ARTIKEL NUR IN FILIALEN MIT **FISCH IN SB**  
ERHÄLTLICH (SIEHE RÜCKSEITE).



**K-BLUE BAY**  
Goldlocke  
aus Tilapiafilet, nach  
Art der Schillerlocke,  
heißgeräuchert,  
ohne Haut  
(1 kg = 20.47)

**KNÜLLER**  
z. B. 190-g-Packg.  
**3.89**



# TIEFKÜHLKOST

AB DONNERSTAG, 18.04.



**ORIGINAL WAGNER Rustipani**  
Ofenbrot,  
versch. Sorten  
je **170 - 185-g-Packg.**  
(1 kg = 9.68 - 10.53)



**-18%**  
~~2.19~~  
**1.79**



Haltungsform  
1 2 3 4  
Premium  
haltungform.de

**BREFOOD Kaninchenkeulen**  
küchenfertig  
**1-kg-Packg.**

**-28%**  
~~12.49~~  
**8.99**



**SNACKMASTER Mikrowellen-Pommes**  
extra dünn, extra dick oder Kringle,  
zur Zubereitung in der Mikrowelle  
je **140-g-Packg.**  
(1 kg = 7.93)

**-13%**  
~~1.29~~  
**1.11**



**IGLO Gemüse**  
Rahmgemüse,  
versch. Sorten, auch  
Rahm-Blattspinat,  
oder Buttergemüse  
je **450 - 540-g-Packg.**  
(1 kg = 4.12 - 4.94)

**-32%**  
~~3.29~~  
**2.22**



**JÜTRO Fruchtemix für Smoothies**  
Banana Mix oder  
Tropical Thunder  
je **450-g-Beutel**  
(1 kg = 3.76)

**KNÜLLER**  
nur  
**1.69**

# FRÜHSTÜCK



**HARRY Dinkel-Sandwichtoast**  
ballaststoffhaltig und aromatisch  
**375-g-Packg.**  
(1 kg = 3.98)

**-25%**  
~~1.99~~  
**1.49**



**NESCAFÉ Sticks**  
löslicher Kaffee  
3 in 1 oder 2 in 1,  
für je 10 Tassen  
je **80 - 165-g-Packg.**  
(1 kg = 10.85 - 22.38)

**-18%**  
~~2.19~~  
**1.79**

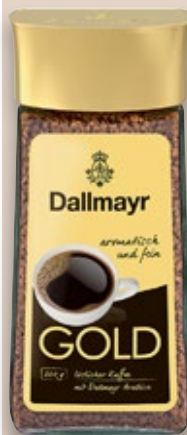

**DALLMAYR Gold**  
löslicher Kaffee,  
verfeinert mit 100 %  
Dallmayr Arabica,  
aromatisch und fein  
**200-g-Glas**  
(1 kg = 34.95)

**-26%**  
~~9.49~~  
**6.99**



**DALLMAYR Capsa**  
versch. Sorten  
je **39 St. =**  
**218-g-Packg.**  
(1 kg = 35.65)

**AKTION**  
nur  
**7.77\***



**K-CLASSIC Typ Cappuccino oder Typ Wiener Melange**  
Getränkpulver mit  
löslichem Kaffee,  
versch. Sorten Typ  
Cappuccino  
je **200 - 250-g-Dose**  
(1 kg = 6.36 - 7.95)

**-20%**  
~~1.99~~  
**1.59**



**K-BIO**  
**Bio-Erbesen**  
 grün, ganz,  
 ungeschält,  
 ideal für Eintöpfe,  
 Suppen und Pürees  
**500-g-Pack.**  
 (1 kg = 2.58)

**-21%**  
**1.65**  
**1.29**



**BIRKEL**  
**Minuto**  
 Kartoffel-Topf,  
 Bohnen-Rind  
 oder Käse-Nudeln  
 je **47 - 70-g-Becher**  
 (1 kg = 11.29 - 16.81)

**-46%**  
**1.49**  
**0.79**

**NÄHRMITTEL**



**ZABLER**  
**Hochzeit Nudeln** oder  
**Paradiso Bio-Nudeln**  
 versch. Ausformungen  
 je **500-g-Beutel**  
 (1 kg = 4.44)

**AKTION**  
 nur  
**2.22**\*



**UNIVER**  
**Paprikacreme**  
 aus Ungarn,  
 mild oder scharf  
 je **160-g-Tube**  
 (1 kg = 13.88)

**-28%**  
**3.09**  
**2.22**



**MAGGI**  
**Suppe**  
 Für Genießer  
 oder Bio, ergibt  
 500 - 750 ml,  
 versch. Sorten  
 je **Packg.**  
 (1 l = 1.06 - 1.58)

**KNÜLLER**  
 nur  
**0.79**



**K-CLASSIC**  
**Gurkensticks**  
 süß-saure Gurken  
 in Vierteln  
**670-g-Glas**  
 Abtropfgewicht 360 g  
 (1 kg = 3.09)

**-13%**  
**1.29**  
**1.11**



**K-CLASSIC**  
**Prinzessbohnen**  
 fein, ganze grüne  
 Bohnen  
**400-g-Dose**  
 Abtropfgewicht 220 g  
 (1 kg = 4.05)

**-25%**  
**1.19**  
**0.89**



**K-CLASSIC**  
**Junge Möhrchen**  
 extra fein  
**400-g-Dose**  
 Abtropfgewicht 265 g  
 (1 kg = 2.23)

**-25%**  
**0.79**  
**0.59**



**SURIG**  
**Essigessenz**  
 hell  
**400-g-Fl.**  
 (1 kg = 2.78)

**-25%**  
**1.49**  
**1.11**



**LIVIO**  
**Klassik-Pflanzenöl**  
 reich an Vitamin E  
**750-ml-Fl.**  
 (1 l = 3.99)

**-25%**  
**3.99**  
**2.99**



**SEEBERGER**  
**Mango**  
 getrocknet,  
 ohne Zuckerzusatz  
**100-g-Packg.**  
 (1 kg = 29.90)

**KNÜLLER**  
 nur  
**2.99**

# SNACKS & SÜSSWAREN

AB DONNERSTAG, 18.04.

**Neu**



**LINDT**  
Lindor Kugeln  
Milch, Cocos,  
Himbeer-Sahne  
oder Sommer-Mix  
je 174 - 175-g-Packg.  
(1 kg = 19.95 - 20.06)

**AKTION**

nur

**3.49\***



**LINDT**  
Maitre  
Chocolatier  
Schokolade  
versch. Sorten  
je 100-g-Tafel  
(1 kg = 12.90)

**KNÜLLER**

nur

**1.29**



8 + 2 Kugeln gratis\*

**REBER**  
Constanze-  
Mozart-Kugeln  
Eiskaffee  
kühl genießen  
10 St. = 200-g-Packg.  
(1 kg = 24.95)

**AKTION**

nur

**4.99\***

## RUM

Glas gratis\*



**BOTUCAL**  
Reserva Exclusiva  
Rum  
aus Venezuela, 12 Jahre  
gereift, Noten von  
Schokolade, Honig  
und Muskat,  
40 Vol. %  
0,7-l-Fl.  
(1 l = 42.85)

**-25%**

**39.99**

**29.99**



**CAPTAIN  
GRAND**  
Echter  
Übersee Rum  
mit vollem und  
harmonischem  
Geschmack,  
40 Vol. %  
0,7-l-Fl.  
(1 l = 7.93)

**-22%**

**7.19**

**5.55**



**ASMUSEN**  
Rum 40  
mit Jamaica Rum,  
40 Vol. %  
0,7-l-Fl.  
(1 l = 9.99)

**-22%**

**8.99**

**6.99**



**HAVANA CLUB**  
Rum  
echter kubanischer Rum,  
3 Jahre in Weißbärenden  
gereift, 40 Vol. %  
0,7-l-Fl.  
(1 l = 15.70)

**KNÜLLER-PREIS**

nur

**10.99**



**CAPTAIN MORGAN**  
Spiced Gold oder  
White Rum  
35 - 37,5 Vol. %  
je 0,7-l-Fl.  
(1 l = 14.28)

**KNÜLLER**

nur

**9.99**

Card

nur

**8.99**

(1 l = 12.85)

Glas gratis\*

**EL RON  
PROHIBIDO**  
12 Solera  
Blended  
Mexican  
Rum

aus Mexiko,  
12 Jahre im  
Eichenfass  
gelagert, kräftiger  
Geschmack,  
süß und  
fruchtig, 40 Vol. %  
0,7-l-Fl.  
(1 l = 32.85)



**-17%**

**27.99**

**22.99**



**DON PAPA**  
Baroko  
philipp. Rum,  
40 Vol. %  
0,7-l-Fl.  
(1 l = 42.85)

**-18%**

**36.99**

**29.99**



**MATUSALEM**  
Gran Reserva  
Rum  
15 Jahre nach dem  
Solera-Verfahren in  
Eichenfässern gereift,  
weich und mild,  
40 Vol. %  
0,7-l-Fl.  
(1 l = 37.13)

**-18%**

**31.99**

**25.99**



**PAUL & VIRGINIE**  
Spiced  
Rum-Blend aus  
Mauritius, Jamaica  
und Martinique,  
cremige Konsistenz,  
schmeckt nach  
feinherber Schoko-  
lade und Rosinen,  
40 Vol. %  
0,7-l-Fl.  
(1 l = 17.13)

**-25%**

**15.99**

**11.99**



**SCHLADERER  
Gretchen-  
Gin-Pralinen**  
mit Gretchen-Gin  
gefüllte Confiserie-  
Pralinen aus Zart-  
bitterschokolade,  
mit feiner  
Zuckerkruste  
**127-g-Packg.**  
(1 kg = 39.30)

**AKTION**

nur

**4.99\***



**LION, NUTS  
oder KITKAT**  
**Schokoriegel**  
versch. Sorten  
je 4 - 5 St. =  
**150 - 168-g-Packg.**  
(1 kg = 8.87 - 9.94)

**-34%**

**2.29**

**1.49**



**LAMBERTZ  
Coco-Fleur,  
Balena oder  
Divina**  
zartes  
Kaffeegebäck  
je 113 -  
**125-g-Packg.**  
(1 kg =  
10.32 - 11.42)

**KNÜLLER**

nur

**1.29**



**Card** nur  
**0.99**  
(1 kg = 7.92 - 8.77)



**VOLVIC  
Juicy**  
mit natürlichem  
Mineralwasser und  
Fruchtsaftkonzentrat,  
versch. Sorten  
(+ 0.25 Pfand)  
je 1-l-PET-Fl.

**-27%**

**1.79**

**1.29**



**ARIZONA  
Teegetränk**  
Erfrischungs-  
getränk auf  
Teebasis,  
versch. Sorten  
(+ 0.25 Pfand)  
je 1,5-l-PET-Fl.  
(1 l = 1.06)

**KNÜLLER**

nur

**1.59**



**GETRÄNKE**

**MADAM HONG  
Bubble Tea**  
Apfel, Mango  
oder Pfirsich  
(+ 0.25 Pfand)  
je 0,32-l-Dose  
(1 l = 6.22)

**AKTION**

nur

**1.99\***



**CORONA  
Extra oder  
Cero 0.0 %**  
Bierspezialität aus  
Mexiko, Original  
oder alkoholfrei  
(+ 0.48 Pfand)  
je Packg. 6 x 0,355-l-Fl.  
(1 l = 2.82)

**KNÜLLER**

nur

**5.99**



**YELLOW  
TAIL  
Shiraz  
oder  
Cabernet  
Sauvignon**  
Australien,  
z. B. Shiraz:  
Aroma von  
Beeren,  
Vanille  
und Eiche  
je 0,75-l-Fl.  
(1 l = 5.99)



**-18%**

**5.49**

**4.49**



**OSBORNE  
Solaz  
Bio-  
Temp-  
ranillo**  
Kastilien,  
Aromen von  
Kirschen  
und roten  
Beeren,  
passt zu  
Pasta und  
schärferen  
Gerichten  
0,75-l-Fl.  
(1 l = 6.66)



**-16%**

**5.99**

**4.99**



**ZONIN  
Prosecco DOC**  
ital. Schaumwein,  
brut, frisch,  
harmonisch  
und spritzig  
im Geschmack,  
ideal als Aperitif  
0,75-l-Fl.  
(1 l = 9.32)

**KNÜLLER**

nur

**6.99**



**MANGAROCA  
Batida  
de Côco**  
Kokoslikör,  
16 Vol. %  
0,7-l-Fl.  
(1 l = 11.42)

**-20%**

**9.99**

**7.99**



✓ Ideal für hausgemachte  
Spezialitäten wie Rumtopf

**WILTNER  
Prima Spirit**  
69,9 Vol. %  
0,7-l-Fl.  
(1 l = 15.70)

**-15%**

**12.99**

**10.99**

# DROGERIE

AB DONNERSTAG, 18.04.

## NIVEA

**Haarspray oder Schaumfestiger**  
versch. Sorten  
je 150 - 250-ml-Dose  
(11 = 13.16 - 21.94)



**-16%**  
3.95  
**3.29**



**SCHWARZKOPF  
Gliss Shampoo  
oder Spülung**  
versch. Sorten  
je 200 - 250-ml-Fl.  
(11 = 10.36 - 12.95)

**-12%**  
2.95  
**2.59**



**DOVE  
Bodylotion**  
Hydro-Pflege,  
Intensive  
Pflege oder  
Verwöhnende  
Pflege  
je 400-ml-Fl.  
(11 = 9.48)

**-18%**  
4.65  
**3.79**



**PROTEFIX  
Haft-Creme**  
Extra-Stark, für  
die dritten Zähne,  
klassisch oder  
mit Aloe Vera  
je 47-g-Tube  
(1 kg = 38.09)

**-20%**  
2.25  
**1.79**



**LISTERINE  
Mundspülung**  
Total Care  
Zahnfleisch-Schutz,  
Zahnschutz oder  
Extra Mild, Advanced  
White oder Naturals  
Zahnfleisch-Schutz  
je 500-ml-Fl.  
(11 = 8.88)

**KNÜLLER**  
nur  
**4.44**

**Familienmomente**  
by Kaufland

*Unsere Angebote für kleine Helden*

**ALETE  
Bio-Menü**  
für kleine  
Entdecker ab 1 Jahr,  
versch. Sorten  
je 250-g-Glas  
(1 kg = 5.16)

**KNÜLLER**  
nur  
**1.29**

**SAGROTAN  
No Touch  
Nachfüller**  
versch. Sorten  
je 250-ml-Fl.  
(11 = 11.96)

**KNÜLLER**  
nur  
**2.99**

**HIPP  
Feuchttücher  
Babysanft**  
Ultra Sensitiv oder  
Zart Pflegend  
je 192 - 240-St.-Pack.  
(pro Stück  
= 0.02 - 0.03)

**KNÜLLER**  
nur  
**4.29**

**HIPP  
Windeln**  
extra weich,  
Größen 3 - 6  
je 52 - 72-St.-  
Pack.  
(pro Stück  
= 0.18 - 0.25)

**AKTION**  
nur  
**12.99\***

**NIVEA  
SUN  
Sonnen-  
schutz**  
Spray Schutz &  
Pflege, Sensitiv  
Sofortschutz,  
Babies & Kids  
Sensitiv-  
Schutz oder  
Gesichtscreme  
Anti-Age oder  
Sensitiv, LSF 50  
je 50 - 200-ml-  
Fl./-Tube  
(11 = 42.45 - 169.80)

**-22%**  
10.95  
**8.49**





**VISS**  
Scheuermilch  
Citrus oder  
Original  
je 500-ml-FI.  
(1l = 3.38)

-13%

1.95

**1.69**



**SIL**  
Flecken-  
spray, -gel  
oder -salz  
1 für Alles  
je 500 -  
1300-ml-FI.  
oder  
500-g-Packg.  
(1 kg = 4.98 oder  
1l = 1.92 - 4.98)

-15%

2.95

**2.49**

**SOFIN**  
Weichspüler

Tropic Blossoms, Flower Explosion oder  
Spring Morning, = 40 Anwendungen  
je 0,8-l-FI.  
(pro Anwendung = 0.03)



**AKTION**  
nur  
**1.11**\*



**HEITMANN**  
Reine  
Citronensäure  
gegen Kalk,  
leistungsstark  
und lebensmittel-  
sauber, als Pulver  
oder flüssig  
350-g-Packg.  
oder 500-ml-FI.  
(1 kg = 4.38 oder  
1l = 6.26)

-32%

3.25

**2.19**



**CALGON**  
Wasserenthärter  
für die Wasch-  
maschine, Tabs 4 in 1  
oder Hygiene+, Pulver  
4 in 1 oder Gel 3 in 1,  
= 37 - 52  
Anwendungen  
je Packg. bzw. FI.  
(pro Stück =  
0.17 - 0.22)

**KNÜLLER**

nur

**7.99**



**K-CLASSIC**  
Recycling-  
Taschentücher  
4-lagig  
100-St.-Box

-10%

0.95

**0.85**



**COSMEA**  
Slipenlagen  
versch. Sorten  
je 40 - 58-St.-Packg.

-18%

2.19

**1.79**



**ZEWA**  
Toilettenpapier  
bewährt, 3-lagig  
Packg. =  
8 x 150 Blatt

**AKTION**

nur

**2.99**\*



**VITAKRAFT**  
Beef- oder  
Fish-Stick  
saftig-frischer  
Hundesnack,  
versch. Sorten  
je 12 - 15-g-Packg.  
(1 kg = 22.00 - 27.50)

-26%

0.45

**0.33**



**ANIMONDA**  
»Gran Carno«  
Hundenahrung  
Junior, Senior oder  
versch. Sorten Adult  
je 800-g-Dose  
(1 kg = 2.99)

-14%

2.79

**2.39**



**ZEWA**  
Wisch  
& Weg  
Küchenpapier,  
Original  
Packg. =  
4 x 45 Blatt

**AKTION**

nur

**2.49**\*

**Card** nur  
**1.99**

# RICHTIG GUT

# AUSGEZEICHNET

Wieder und wieder aufs Neue bestätigt:  
Unsere Auszeichnungen können sich sehen lassen.



**DIE WELT**

**Nachhaltigkeits-  
Champions**

**Kaufland**

Prädikat: **BESONDERS NACHHALTIG**

Im Vergleich:  
7 Verbrauchermärkte + SB Warenhäuser  
[www.nachhaltigkeits-champions.de](http://www.nachhaltigkeits-champions.de)  
ServiceValue GmbH 05|2023

Für Verbraucherbefragung und Auszeichnung  
verantwortlich: ServiceValue GmbH



Weitere Informationen zu unseren Auszeichnungen unter  
[kaufland.de/auszeichnungen](http://kaufland.de/auszeichnungen)

**DIESE WOCHE NEU**

**AB DONNERSTAG, 18.04.**

**SWITCH ON®  
Sneaker-Reinigungs-  
bürste »SESR 6 A1«**  
3 versch. Aufsätze,  
strahlwassergeschützt  
(Schutzart IPX5),  
inkl. Batterien  
je

nur  
**5.99\***

✓ Für Teppich-  
und Hartböden

**2 IN 1**

Entnehmbarer  
Handstaubsauger



Mit LED-  
Beleuchtung

**SWITCH ON®  
Stielstaubsauger  
»SOHSS 18 B1 BL«**  
2 Saugstufen, Staub-  
behälter ca. 400 ml,  
mit EPA-10-Filter,  
Akku bis zu 34 min,  
90 W, inkl. Fugen-  
und Bürstenaufsatz,  
3 Jahre Garantie  
je

nur  
**59.99\***

✓ Integrierte Entkalkungs-  
funktion Smart CalcClean



✓ Konstanter Dampf 110 g/min  
✓ Dampfstoß bis zu 300 g

**-68%**

UVP 249.99

**79.99\***

**-60%**

UVP 49.99

**19.99\***

Card **-64%**  
**17.99**

✓ Konstanter Dampf 20 g/min

✓ Dampfstoß bis zu 90 g

**PHILIPS  
Dampf-  
bügelleisen »DST1030«**  
antihafbeschichtete Bügelsohle, Calc-Clean-Taste,  
ECO-Modus, Wasserbehälter ca. 250 ml, 2.000 W  
je



Inkl. 8 Trocken-  
wischtüchern



**Starter-Set**  
Bodenwischer  
mit 60°-Dreh-  
kopf, Stiel  
ca. 124 cm  
je

**-38%**

UVP 12.99

**7.99\***



**Staub-  
magnet-  
Starter-Set**  
je 4-teilig

**-30%**

UVP 3.29

**2.29\***



**Feuchte Boden-  
reinigungstücher**  
je 24-St.-Packg.

**-25%**

UVP 5.99

**4.49\***



**Ersatz-Staub-  
magnettücher**  
je 20-St.-Packg.

**-38%**

UVP 12.99

**7.99\***



**Anti-Staub  
Tücher**  
je 80-St.-Packg.

**-20%**

UVP 9.99

**7.99\***

**KÄRCHER  
Glas-  
reiniger-  
Konzentrat**  
»RM 500«  
je 500-ml-Flasche  
(1l = 9,98)

**-44%**

**UVP 8.99**

**4.99\***



✓ Inkl. Sprüh-  
flasche mit  
Mikrofaser-  
Wischbezug

Schmutz-  
wasser-  
behälter  
ca. 100 ml

**KÄRCHER  
Akku-  
Fenstersauger**  
»WV 1 Plus«  
für alle glatten Ober-  
flächen, Absaug-  
düse ca. 25 cm,  
Akku ca. 25 min,  
inkl. Fensterreiner-  
Konzentrat ca. 20 ml  
je

**-25%**

**UVP 59.99**

**44.99\***



Beine über seitliche  
Schieber klappbar

**Wäschekorb  
mit Beinen**  
aus Kunststoff,  
ca. B 60 x H 58 x  
T 40 cm (ca. 38 l)  
je

nur

**6.99\***

✓ Trockenlänge ca. 20 m

✓ Extradicke Rohre für  
schnelleres Trocknen



**CASA SI  
Flügelwäsche-  
trockner**  
»Orion«  
aus Stahl und Kunst-  
stoff, ca. B 180 x  
H 88 x T 55 cm  
je

**-50%**

**UVP 39.99**

**19.99\***

Ca. 25 l

Ca. 45 l

**TONTARELLI  
Abfalleimer**  
»Swing«  
aus Kunststoff,  
mit Schwingdeckel  
je  
Ca. Ø 33 x 62 cm  
**9.99\***  
Ca. Ø 39 x 73 cm  
**12.99\***

ab

**9.99\***

Vollständig  
öffnender  
Deckel

Ca. 20 l

**-40% UVP 24.99**

✓ Geräuschlose  
Absenkautomatik

✓ In Holzoptik

**-50% UVP 29.99**

**BÜMAG  
Kehrgarnitur**  
»XXL JUMBO«  
aus Kunststoff,  
extragroße Kehr-  
schaufel ca. 3 l  
je 2-teilig



nur

**4.99\***

**CURVER  
Mülltrenn-  
system-Eimer**  
»READY TO  
COLLECT«  
aus Kunststoff,  
stapel- und kom-  
binierbar, ca. B 25 x  
H 33 x T 37 cm  
je

**-54%**

**UVP 17.49**

**7.99\***

**WC-Sitz**  
aus Duroplast,  
mit Schnellver-  
schluss (per Knopf-  
druck abnehmbar),  
für alle handels-  
üblichen WCs,  
max. 150 kg  
je

nur

**14.99\***

# HAUSHALT GANZ EASY

**DIESE WOCHE NEU**

**AB DONNERSTAG, 18.04.**

Kaufland

**Card**

Kaufland Card Mitglieder bekommen **ZUSÄTZLICH**

**15% RABATT**  
auf Bratpfannen dieser Aktion.



**5**

Teile

**Küchenhelfer-Set »GEOHEX«**

aus Edelstahl, antihaftbeschichtet, Kunststoff-Griffe TPR-beschichtet, ca. 30 - 36 cm je 5-teilig

**-40%**

**UVP 24.99**

**14.99\***



**RUSSELL HOBBS**

**Bratpfanne »GEOHEX«**

aus Aluminium, mit Antihaftbeschichtung, Soft-Touch-Griff aus Kunststoff, für alle Herdarten und Spülmaschine geeignet

Ca. Ø 20 x 4,4 cm

**-66% UVP 29.99**

je 9.99\*

Ca. Ø 24 x 4,8 cm

**-62% UVP 34.99**

je 12.99\*

Ca. Ø 28 x 7,8 cm

**-62% UVP 39.99**

je 14.99\*

**ab**

**9.99\***



**Pfanne**

**»GEOHEX«**

aus Aluminium, mit Antihaftbeschichtung, Soft-Touch-Griff aus Kunststoff, für alle Herdarten und Spülmaschine geeignet



**Grillpfanne**

ca. B/T 28 x H 4 cm

**-55% UVP 39.99**

je 17.99\*

**Wokpfanne**

ca. Ø 28 x 5,6 cm

**-44% UVP 44.99**

je 24.99\*

**ab**

**17.99\***



**Russell Hobbs**

At the heart of your home



**Suppentopf**

**»GEOHEX«**

aus Aluminium, mit Antihaftbeschichtung, Soft-Touch-Griffe aus Kunststoff, für alle Herdarten und Spülmaschine geeignet

Ca. Ø 20 x 9,2 cm

**-50% UVP 39.99**

je 19.99\*

Ca. Ø 24 x 9,5 cm

**-44% UVP 44.99**

je 24.99\*

Ca. Ø 28 x 9,5 cm

**-40% UVP 49.99**

je 29.99\*

**ab**

**19.99\***

**6**

Teile

**Magnetischer Messerblock »GEOHEX«**

aus Holz, ca. B 24 x H 22 x T 13 cm, Edelstahl-Klingen mit Antihaftbeschichtung, Kunststoff-Griffe TPR-beschichtet je 6-teilig

**-50%**

**UVP 49.99**

**24.99\***



**24**

Teile

**Besteck-Set »GEOHEX«**

aus Edelstahl je 24-teilig

**-58%**

**UVP 59.99**

**24.99\***



**Brotkasten**

aus Metall, mit Bambus-Deckel, ca. B 42 x H 16 x T 18 cm je

**-46%**

**UVP 27.99**

**14.99\***



# 4 IN 1

Frittieren, Rösten,  
Grillen und Backen

- ✓ Frittieren ohne Öl
- ✓ Für ca. 1,6 l bzw. 400 g
- ✓ Korb mit entnehmbarem Gittereinsatz

**TEFAL**  
**Heißluftfritteuse**  
**»Easy Fry Compact**  
**EY1018«**  
mit Antihafbeschichtung, Temperatur von 80 bis 200 °C, 30-min-Timer, abnehmbare Teile spülmaschinenfest, max. 1.030 W je

**-57%**

UVP 139.99

**59.99\***



**TEFAL**  
**5-Sekunden-Zerkleinerer**  
mit Seilzugmechanismus, 2 Edelstahl-Klingen, Behälter ca. 500 ml, ca. Ø 12 x 11 cm je

**-50%**

UVP 27.99

**13.99\***

**Card -64%**  
**9.99**



## SEVERIN

**Kontaktgrill**  
**»KG 2395«**  
7 automatische Programme, manueller Modus und Auftaufunktion, Platte spülmaschinengeeignet, Grillfläche je ca. 31 x 25 cm, 1.800 W je

**-37%**

UVP 159.90

**99.99\***

- ✓ Automatische Messung der Grillgut-Dicke
- ✓ Passt Temperatur und Grillzyklus an



## ALBAÖL

**Air-Fryer-Spray**  
mit Avocadoöl, zum Frittieren, Grillen, Backen und Braten bis 250 °C  
**190-ml-Fl.**  
(1 l = 13.11)

**-16%**

2.99

**2.49**



Mit entnehmbarer Krümelschublade

**Toaster »LT261D«**  
Edelstahl-Elemente, 7 Stufen, Auftau- und Aufwärmfunktion, 850 W



- ✓ Wasserstandsanzeige am Griff

## MOULINEX

**Küchenserie**

**JEDER ARTIKEL**

**-45%**

UVP 54.99

**29.99\***

**Wasserkocher »BY5305«**  
Edelstahl-Gehäuse, ca. 1,7 l, entnehmbarer Kalkfilter, 360°-Sockel, 2.400 W

## MOULINEX

**Filterkaffeemaschine**

**»FG360D«**  
mit Edelstahl-Elementen, schwenk- und entnehmbarer 1x4-Filtereinsatz, Warmhaltefunktion, Glaskanne für ca. 1,25 l, 1.000 W je

**-54%**

UVP 76.99

**34.99\***

**DIE HÖHLE DER LÖWEN**  
BEKANNT AUS DER  
**V-X**  
GRÜNDER-SHOW



## KITCHBO

**Faltbare Mikrowellenhaube**  
aus Silikon, mit Lüftungssystem, schützt den Garraum vor Spritzern, spülmaschinengeeignet, ca. Ø 26 x 12 cm je

- ✓ Mit Magnet zum An klicken in der Mikrowelle

**-50%**

UVP 19.99

**9.99\***

**8**  
Teile



## KITCHBO

**Silikon-Backmatten-Set**  
ca. 37 x 30 cm, mit 2 Spießern, 4 Klicksteinen, Schwamm je 8-teilig

**-55%**

UVP 39.99

**17.99\***

- ✓ Inkl. Klingenschutz



## SPICE&SOUL®

**Messerset**  
Edelstahl-Klingen antihafbeschichtet, Klingenslängen ca. 20, 18, 13 und 9 cm, spülmaschinengeeignet, 3 Jahre Garantie je 6-teilig

**ILAG®**  
NON STICK  
SWISS TECHNOLOGY  
ILAFON RESIST BRINDO

nur

**9.99\***

**DIESE WOCHE NEU**

**AB DONNERSTAG, 18.04.**



✓ 42-tlg. Zubehör



**Feinbohrschleifer-Zubehörsatz**  
»PDZ 276 A2«  
für Metall, Kunststoff und Holz,  
inkl. Zubehör  
je 276-teilig



nur **9.99\***

**Feinbohrschleifer**  
»PFBS 160 C3«  
Drehzahl 10.000 bis 40.000 min<sup>-1</sup>,  
160 W, mit Teleskopstativ,  
Biegewelle, Fräskorb und div.  
Aufsätzen, inkl. Koffer, 3 Jahre  
Garantie  
je

**AKTION**  
nur **24.99\***

# PARKSIDE®



**Akku-Lötkolben** »PLKA 4 B3«  
max. 470 °C, Aufheizzeit ca. 30 s, Arbeitszeit ca. 60 min, mit LED-Leuchte, inkl. Lötspitze, 10 g Lötzinn (Ø 1 mm) und USB-Ladekabel, 3 Jahre Garantie  
je



nur **9.99\***

✓ Exakte Platzierung von Wand- und Deckenelementen



**Kreuzlinienlaser**  
»PKLL 7 F5«  
mit Stativaufnahme,  
Laserdiode 635 nm,  
2 Projektionsmodi,  
Selbstnivellierung  
± 4°, Nivellierungsgenauigkeit  
± 0,8 mm/m,  
Arbeitsbereich bis 7 m, LED-Statusanzeige,  
inkl. Batterien  
je

Mit 360°-Universalklemme

nur **19.99\***



**Handscheifer oder Schleifpapier-Set**  
je

nur **4.99\***



**Holzkorrektur-, Fugen- oder Wachsstifte**  
versch. Ausführungen und Inhalte  
je Packg.

nur **0.99\***



**Multifunktions-Öl, Lithiumfett-/ Graphit-Öl-/ PTFE- oder Silikon-Spray**  
je 300-ml-Dose  
(11 = 9.97)

nur **2.99\***

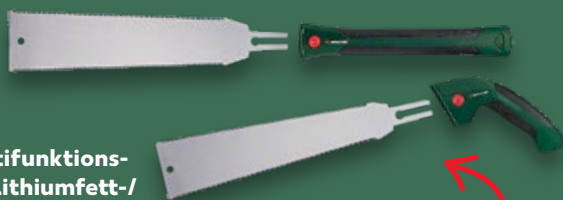

Sägeblatt ohne Werkzeug austauschbar

**Japansäge**  
mit abgewinkeltem oder geradem Griff, biegsames Sägeblatt mit Grob- und Feinzahnung ca. 300 mm  
je

nur **6.99\***





**Wandhalter und Haken**  
versch. Ausführungen und Inhalte, 3 Jahre Garantie je Packg.

nur **3.99\***

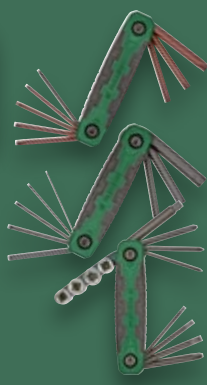

**Schlüsselsatz**  
versch. Ausführungen je Set

nur **3.99\***

nur **2.99\***

**Spanplatten-Schrauben**  
»TX20« oder »TX25«  
versch. Längen und Inhalte je Packg.



**Schraubendreher-Satz**  
mit magnetischen Spitzen, 5 x Kreuzschlitz, 3 x Schlitz, 8 x Feinmechaniker, 20 Bits, inkl. Wandhalter mit Bithalter je 37-teilig

nur **9.99\***



**Ordnungs- und Aufbewahrungs-Set**  
mit Sichtlagerboxen und Werkzeughaltern, 3 Jahre Garantie je 43-teilig

✓ 2 Wandelemente je ca. 54 x 45 cm

nur **17.99\***

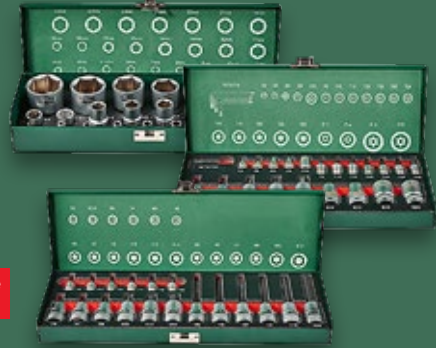

**Steckschlüssel-Satz**  
versch. Ausführungen, 3 Jahre Garantie je 18- bzw. 24-teilig

nur **19.99\***



**Scheiben-Sortiment**  
je 350-teilig



**Sechskantmutter-Sortiment**  
je 128-teilig



**Haken-Sortiment**  
je 151-teilig



**Blindnieten-Sortiment**  
je 320-teilig



**Schrumpfschlauch-Sortiment**  
je 127-teilig



**Dichtungsring-Sortiment**  
je 140-teilig



**Haken- und Ösen-Sortiment**  
je 151-teilig



**Schlauchklemmen-Sortiment**  
je 26-teilig

JEDER ARTIKEL

nur **2.99\***



Kaufland **Card**

✓ Anstell-, Steh- und Schiebeleiter

**DRABEST Mehrzweckleiter**  
»DW3 Basic«  
aus Aluminium, rutschfeste Klemmfüße, Arbeitshöhe max. 4,23 m, max. 150 kg, ca. B 46 x H 190 x T 13 cm je

nur **79.99\***

**Card** nur **69.99**

**DIESE WOCHE NEU**

**AB DONNERSTAG, 18.04.**

**GENAU  
MEIN STIL**

*atletico*

creazione di  
**CARLO COLUCCI**

**Neu**



-79% UVP 39.90

-83% UVP 49.90

**Damen-  
Oversize- oder  
Herren-T-Shirt**  
aus Baumwolle,  
S - XL bzw. M - XXL  
je

nur  
**7.99\***

-81% UVP 79.90

**Sweatpullover**  
aus Baumwolle und  
Polyester, S - XL  
bzw. M - XXL  
je

nur  
**14.99\***

-83% UVP 89.90

**Damen-  
Leggings**  
aus Baumwolle  
und Elasthan,  
S - XL  
je

**-83%**

UVP 59.90

**9.99\***

**-78%**

UVP 59.90

**12.99\***

**Herren-  
Sweatshorts**  
aus Baumwolle und  
Polyester, M - XXL  
je

-75% UVP 79.95

-80% UVP 99.95

**2**

Stück



**-51%**

UVP 24.90

**11.99\***

**Herren-  
Boxershorts**  
aus Baumwolle  
und Elasthan,  
M - XXL  
je 2-St.-Packg.

**3**

Paar



**-62%**

UVP 15.90

**5.99\***

**Tennissocken**  
aus Baumwolle,  
Polyamid und Elasthan,  
35/38 - 43/46  
je 3 Paar



**Sneaker**  
aus PU und Textil,  
Sohle EVA und TPR,  
37 - 41 bzw. 42 - 46  
je Paar

nur  
**19.99\***



Träger  
verstellbar

**1 Bügel-BH**  
Cups unwattiert,  
85 - 95, C - D  
je **4.99\***



**1 Achselhemd**  
je **4.99\***

**OYANDA®**  
Unterwäsche  
aus Polyamid und  
Elastan (LYCRA®),  
mit eleganter Spitze,  
36/38 - 48/50  
bzw. S - XL

ab  
**4.99\***

Verstärktes  
Vorderteil



**2 Miederslips**  
je Packg. **4.99\***

✓ Sanft formgebend



**3 Slips**  
je Packg. **6.99\***



**2**  
Stück



**TOWNLAND®**  
Boxershorts  
aus Baumwolle,  
mit Eingriff, 5 - 7  
je 2-St.-Packg.

nur  
**5.99\***



**CAMPRELLA**  
Komfort-  
Pantoletten  
in Lederoptik,  
gepolsterte Leder-  
Decksohle, PU-  
Laufsohle, 37 - 45  
je Paar

**-56%**  
UVP 29.95  
**12.99\***



LGAD  
tested  
Quality  
CERTIFIED  
1111217372

**ANSMANN**  
Hörgeräte-  
batterien  
Typ 312/PR41  
oder  
Typ 13/PR48  
je 6-St.-Packg.

**-69%**  
UVP 6.49  
**1.99\***



Tasche ca. 30 l

✓ Mit 6 Rädern zum  
Treppensteigen

**CASA SI**  
Einkaufstrolley

»Cara«  
aus Stahl und  
Polyester, ca. B 37 x  
H 94 x T 28 cm  
je

**-44%**  
UVP 17.99  
**9.99\***



**-10%** UVP 9.99

**5**  
Paar



**4**  
Paar



**-25%** UVP 11.99

**Sneakersocken**  
mit Frottee-Sohle,  
35/38 - 43/46  
je 5 Paar **8.99\***

**Damen-  
Füßlinge**  
35/38 - 39/42  
**-25%** UVP 11.99  
je 4 Paar **8.99\***



**4**  
Paar

**Komfort-  
socken**  
35/38 - 43/46  
**-23%** UVP 12.99  
je 4 Paar **9.99\***

nur  
die  
nur  
der

**AKTION**

ab  
**8.99\***

**KNÜLLER**

\*ARTIKEL NUR AN ENTSPRECHENDER FRISCHETHEKE ERHÄLTlich (SIEHE RÜCKSEITE).

**AB MONTAG, 22.04.**

**UNSER WOCHENSTART**

**SPARE BIS ZU**

**-57%**

**VON MONTAG BIS MITTWOCH**



1-kg-Sack



Dtsch. Zwiebeln Kl. II 1-kg-Sack

**AKTION**  
nur **0.89**\*



**BÄRENMARKE**  
Genussvolle Kaffee-Milch  
Kondensmilch, 8 % Fett  
170-g-Fl.  
(1 kg = 4.65)

**-38%**  
1.29  
**0.79**

Kaufland **Card**



**TRUE FRUITS**  
Smoothie aus ganzen Früchten, fein püriert, 100 % Fruchtgehalt, versch. Sorten je 250-ml-Fl. (1 l = 9.16)

**-17%**  
2.79  
**2.29**  
**Card -28%**  
1.99  
(1 l = 7.96)



**EHRMANN Grand Dessert**  
Dessertcreme, versch. Sorten je 190-g-Becher (1 kg = 2.58)

**-50%**  
0.99  
**0.49**



**ADLER Edelcreme**  
Schmelzkäsezubereitung, 2 Ecken, 60 % Fett i. Tr., versch. Sorten je 100-g-Packg. (1 kg = 14.90)

**-25%**  
1.99  
**1.49**



**LOOSE**  
Quäse Mild oder Aromatisch  
Käse aus Sauermilchquark, laktosefrei, 0,5 % Fett je 220-g-Stück (1 kg = 10.87)

**-20%**  
2.99  
**2.39**



400 g

300 g

**Marokk. Cherrytomaten Trimix oder Cherryrisentomaten**

Kl. I  
je 300 - 400-g-Packg.  
(1 kg = 4.98 - 6.64)

**AKTION**  
nur  
**1.99**\*

ERHÄLTlich AN DER FRISCHETHEKE



**NOTHWANG Delikatess-Schinkenspeck<sup>1</sup>**

über Buchenholz geräucherter Rohschinken, von Hand gesalzen  
100 g

**-50%**  
2.19  
**1.09**

ERHÄLTlich AN DER FRISCHETHEKE



**ROYAL ORANGE Junger Gouda<sup>1</sup>**

milder Geschmack, cremige Konsistenz, 48 % Fett i. Tr.  
100 g

**-57%**  
1.39  
**0.59**

**XXL**



**Haltungsform**  
1 2 3 4  
StallhaltungPlus  
haltungform.de

**K-PURLAND XXL-Gulasch Schaschlik Art**  
vom Schwein, mit Paprika und Zwiebeln, fertig mariniert, zum Braten  
1-kg-Großpackg.

**AKTION**  
nur  
**5.49**\*

ERHÄLTlich BEI UNSERER BÄCKEREI

✓ Aus Mehl aus deutschem Anbau

**Besonderes**  
bei Kaufland



**Dinkelvollkornbrötchen**  
auf Stein gebacken  
Stück

**KNÜLLER-PREIS**  
nur  
**0.39**



**Haltungsform**  
1 2 3 4  
StallhaltungPlus  
haltungform.de



**K-CLASSIC Hähnchenbrust-Filetstücke**  
Klassik oder Sweet Chili, gewürzt und bereits fertig gebraten  
je 150-g-Packg.  
(1 kg = 13.27)

**-16%**  
2.39  
**1.99**



**Haltungsform**  
1 2 3 4  
StallhaltungPlus  
haltungform.de



**K-CLASSIC Bayr. Leberkäse**  
versch. Sorten, ofengebacken  
je 2 x 200-g-Packg.  
(1 kg = 6.23)

**-31%**  
3.65  
**2.49**



**GUTFRIED Hähnchenbraten »Roast Chicken«**  
gepökelt und gegart, mit Geflügelbouillon verfeinert  
100-g-Packg.  
(1 kg = 14.90)

**-31%**  
2.19  
**1.49**

# KNÜLLER

AB MONTAG, 22.04.



## K-CLASSIC

**Champignons**  
1. Wahl,  
in Scheiben  
**280-g-Glas**  
Abtropfgewicht  
170 g  
(1 kg = 4.65)

**-20%**

0.99

**0.79**



✓ Aus ausgesuchten ital. Tomaten

## K-FAVOURITES

**Tomatenmark**  
2-fach  
konzentriert,  
mit Würz-  
gemüse,  
scharf oder  
mit Basilikum  
je  
**200-g-Tube**  
(1 kg = 4.95)

**-23%**

1.29

**0.99**



## MIRACEL WHIP

**Salatcreme**  
versch. Sorten,  
500 ml, oder  
vegan, 250 ml  
je Glas  
(1 l = 2.98 - 5.96)

**-43%**

2.65

**1.49**



**STORCK**  
**Knoppers**  
versch.  
Sorten  
je  
8 St. =  
**200-g-  
Packg.**  
(1 kg =  
7.45)

**KNÜLLER-PREIS**

nur

**1.49**



## K-CLASSIC

**Fix**  
zum Würzen  
und Verfeinern,  
versch. Sorten  
je **30 -  
43-g-Packg.**  
(1 kg =  
9.07 - 13.00)

**-20%**

0.49

**0.39**



**1-kg-Packg.**

**K-CLASSIC**  
**Langkorn-  
Parboiled-  
Reis**  
locker und  
körnig  
**1-kg-Packg.**

**-20%**

1.49

**1.19**



**OREO**  
**Doppelkeke**  
aus zwei  
Kekshälften  
mit einer  
Cremefüllung,  
versch. Sorten  
je **154 -  
157-g-Packg.**  
(1 kg = 8.22 - 8.38)

**KNÜLLER-PREIS**

nur

**1.29**



**K-CLASSIC**  
**Erdnüsse im**  
**Teigmantel**  
mit Paprika-  
geschmack  
**200-g-Beutel**  
(1 kg = 4.95)

**-23%**

1.29

**0.99**



**TUC**  
**Baked**  
**Bites**  
oder  
**Bake**  
**Rolls**  
versch. Sorten  
je **110 -  
150-g-Packg.**  
(1 kg =  
9.27 - 12.64)

**-30%**

1.99

**1.39**



**LANDLUST**  
**Bio-Qualitätswein**  
 Weißer Burgunder & Rivaner oder Dornfelder & Spätburgunder, auch als Rosé, z. B. Weißer Burgunder & Riv.: Rhein-essen, Aromen von Birnen und Quitten, spritzig, harmonisch, passt zu Geflügel, Spargel und Pasta  
 je 0,75-l-FI.  
 (1l = 5,32)

**-33%**  
 5.99  
**3.99**



je 3-l-Packg.



**GRAND SUD**  
**Merlot oder Chardonnay**  
 Frankreich, z. B. Merlot: Aromen von Kirschen und Himbeerkonfitüre, passt zu hellem Fleisch, Salat; Karton enthält Zapfhahn  
 je 3-l-Packg.  
 (1l = 3,00)

**-25%**  
 11.99  
**8.99**



**KILBEGGAN**  
**Traditional Irish Whiskey**  
 2-fach destilliert, aus der ältesten Destillerie Irlands, 40 Vol. %  
 0,7-l-FI.  
 (1l = 15,70)

**-31%**  
 15.99  
**10.99**  
**Card -37%**  
 9.99  
 (1l = 14,28)



**JULES MUMM**  
**Sekt**  
 Medium Dry  
 0,75-l-FI.  
 (1l = 5,06)

**-30%**  
 5.49  
**3.79**



**BECHEROVKA**  
**Kräuter-Likör**  
 würzig, goldklar, 38 Vol. %  
 0,7-l-FI.  
 (1l = 14,28)

**KNÜLLER-PREIS**  
 nur  
**9.99**



Ausgenommen Etikett und Deckel.

**K-CLASSIC**  
**Cola, Cola-Mix oder Limonade**  
 versch. Sorten, z. T. koffeinhaltig (+ 0,25 Pfand)  
 je 1,5-l-PET-FI.  
 (1l = 0,33)

**-24%**  
 0.65  
**0.49**

**RICHTIG WOW!**

**SPARE BIS ZU**

**-43%**



**REXONA**  
**Deo-spray**  
 für Frauen oder Männer, versch. Sorten  
 je 150-ml-Dose  
 (1l = 13,27)



**-18%**  
 2.45  
**1.99**  
**Card -27%**  
 1.77  
 (1l = 11,80)



**BREF POWER**  
**Reiniger**  
 gegen Kalk und Schmutz oder gegen Fett und Eingebrauntes  
 je 0,75-l-FI.  
 (1l = 2,66)

**KNÜLLER-PREIS**  
 nur  
**1.99**

# KNÜLLER

AB MONTAG, 22.04.



**KINDER**  
**Pingui**  
Schoko-Milch-  
Dessert  
8 St. =  
240-g-Packg.  
(1 kg = 7.84)

**-27%**  
2.59  
**1.88**



**RAFFAELLO**  
**Kokos-  
Mandel-  
Konfekt**  
mit Milchcreme  
und einer ganzen  
weißen Mandel,  
mind. 22 Stück  
230-g-Packg.  
(1 kg = 13.00)

**-18%**  
3.69  
**2.99**



**K-CLASSIC**  
**Sonnenblumenöl**  
reich an natürlichem  
Vitamin E und  
ungesättigten  
Fettsäuren  
1-l-Fl.

**-25%**  
1.49  
**1.11**



**VELTINS**  
**Pilsener**  
(+ 3,10 Pfand)  
Ka. 20 x 0,5-l-Fl.  
(1 l = 1.05)

**KNÜLLER-PREIS**  
nur  
**10.49**



**PHILADELPHIA**  
**Frischkäsezubereitung**  
Rahmstufe - Doppelrahmstufe,  
versch. Sorten  
je 100 - 175-g-Packg.  
(1 kg = 4.86 - 8.50)

**-61%**  
2.19  
**0.85**

Keine Angebote mehr verpassen: Den nächsten Prospekt schon sonntags per WhatsApp kostenlos erhalten.

**RICHTIG GUT  
INFORMIERT**



Datenschutzhinweise unter  
[kaufland.de/whatsapp-datenschutz](http://kaufland.de/whatsapp-datenschutz)



89584 Ehingen Biberacher Straße 69 ◆ ● ▲; 94051 Hauzenberg Florianstraße 1 ◆ ● ▲; 88662 Überlingen a. Bodensee Nußdorfer Straße 101 ◆ ● ▲;

Unsere Frischetheken: Wurst- und Käsetheke ◆ Feinkosttheke ● Fleischtheke ■ Fischtheke ▼ Fisch in Selbstbedienung ▲

\*Aktionsware kann aufgrund begrenzter Vorratsmengen bereits im Laufe des ersten Angebotstages ausverkauft sein. Abgaben nur in haushaltsüblichen Mengen und solange der Vorrat reicht. Alle Artikel ohne Deko. Abbildungen ähnlich. Irrtum vorbehalten. Für Druckfehler keine Haftung. Alle Filialangebote auch unter [filiale.kaufland.de](http://filiale.kaufland.de). • Weitere Informationen zu Produktsiegeln finden Sie unter [kaufland.de/siegel](http://kaufland.de/siegel). • Die blau gekennzeichneten Kaufland Card Vorteile werden nur bei Vorzeigen der Kaufland Card an der Kasse gewährt. • **Filialangebote:** Kaufland Dienstleistung GmbH & Co. KG, Rötzelstraße 35, 74172 Neckarsulm; Firma und Anschrift unserer Vertriebsgesellschaften finden Sie unter [filiale.kaufland.de](http://filiale.kaufland.de) bei der Filialauswahl oder mittels unserer **Service-Nummer 0800 / 15 28 352**. E-Mail: [kundenmanagement@kaufland.de](mailto:kundenmanagement@kaufland.de). Unser Unternehmen ist bio-zertifiziert durch DE-ÖKO-006 • **Online-Marktplatz-Angebot Verkäufer »Kaufland«:** Kaufland e-commerce GmbH, Stiftsbergstraße 1, 74172 Neckarsulm. • **Druck:** appl druck GmbH, Senefelderstraße 3-11, 86650 Wemding



RM0

[www.blauer-engel.de/uz195](http://www.blauer-engel.de/uz195)

Dieses Druckerzeugnis wurde mit dem Blauen Engel ausgezeichnet



*Du hast die Skills. Wir den passenden Job!*

# MOTIVATION- WONDER

(m/w/d)

# GESUCHT!



*Du bist ein echter Teamplayer (m/w/d) und hast Lust, Führungsverantwortung zu übernehmen? Dann passt du perfekt in unser **#teamkaufland**.*

**Bewirb dich jetzt als Trainee zur  
Führungskraft - Filiale (m/w/d)  
unter [kaufland.de/skills](https://www.kaufland.de/skills)**

Kaufland

Card

# NOCH MEHR SPAREN!

**EINFACH COUPONS  
AKTIVIEREN<sup>1</sup>**

Coupons  
gültig vom  
**18.04. -  
24.04.2024**



**-20%**

Rabatt auf alle  
ungekühlten Frucht-  
und Gemüsesäfte  
von K-BIO, K-CLASSIC  
und K-FAVOURITES

+ Jetzt aktivieren



**-20%**

Rabatt auf  
K-CLASSIC und  
K-FAVOURITES  
Wurstsnacks

+ Jetzt aktivieren

**So geht's!**

- 1 Kaufland-App öffnen.
- 2 Coupons aktivieren.
- 3 Kaufland Card an der Kasse scannen.

**Diese und weitere Coupons auch in unserer App!**

<sup>1</sup>Coupon für Kaufland Card Mitglieder nach Aktivierung einmalig einlösbar. Weitere Infos in der Kaufland-App oder unter [kaufland-card.de/coupons](https://www.kaufland.de/coupons).

**KAUFLAND  
FÜR MEHR  
NACHHALTIGKEIT**



# JEDER CENT ZÄHLT! FÜR DEINE REGION.

Schon kleine Beträge können Großes bewirken. Runde einfach beim Bezahlen in jeder unserer mehr als 770 Filialen in Deutschland auf den nächsthöheren 10-Cent-Betrag auf oder spende deinen Pfandbon an eine soziale Organisation aus deiner Region.

Welche Organisation deine Filiale unterstützt, erfährst du unter [kaufland.de/spendenpartner](https://www.kaufland.de/spendenpartner)



Wie das Spenden in der Filiale funktioniert und wie deine Spenden wirken, zeigen wir dir in unserer **neuen Einkaufsacademy-Folge**. Jetzt reinschauen!

# FREIHEIT FÜR ALLE!

## IN BESTER D-NETZ-QUALITÄT UND IN 5G

**So einfach geht der Wechsel:**

1. Starterpaket mit SIM-Karte in der Filiale kaufen.
2. Bei Bedarf die Freigabe der Rufnummer beantragen.
3. Persönliche Daten eingeben unter **kaufland-mobil.de** aktivieren.
4. Einen aus 6 Tarifen auswählen.
5. Nach der Legitimation SIM-Karte einlegen und loslegen.



**Starterpaket inkl. 10 € Startguthaben**

Auch erhältlich auf unserem Online-Marktplatz **Kaufland.de**

**Alle Infos und Tarifdetails unter [kaufland-mobil.de](https://www.kaufland-mobil.de)**

Mobilfunkanbieter: Telekom Deutschland GmbH, Landgrabenweg 151, 53227 Bonn